

País = España	Comunidad Autónoma = Navarra	Provincia (31): Navarra	Municipio = Mendigorría
----------------------	-------------------------------------	---	--------------------------------

Zona megalítica (46): Mañeru-La Solana	Tipo Monumento (03): Círculo	Nº. (01):	Nombre: Peñasgordas (Barranco Agazola)	Hilharriak: 31-46-03-01
--	--	--------------------	---	--------------------------------

COORDENADAS: Hoja **172-II** (Oteiza). I.G.N. Escala 1: 25.000. U. T. M. **Huso 30 T.** = X: 591.252, Y: 4.719.353, Z: 423. **European 1979**.
Hoja **172-II** (Oteiza). I.G.N. Escala 1: 25.000. U. T. M. **Huso 30 T.** = X: 591.149, Y: 4.719.144, Z: 423. **ETRS 89**.

LOCALIZACIÓN: Se halla situado al suroeste de la población de Mendigorría y al noroeste de la población de Muruzabal de Andión.

ACCESO: Desde la población de Mendigorría hay que ir hacia el suroeste y a un kilómetro tenemos que coger un desvío a la derecha, para cruzar el río Arga y seguir hasta llegar a la ciudad romana de Andelos. Allí tenemos que ir por una pista hacia el oeste cerca de tres kilómetros hasta llegar a la presa romana. Allí dejamos el vehículo y continuamos andando hacia el norte donde a los cuatrocientos metros llegamos a una buena pista, tenemos que ir hacia la derecha algo más de quinientos metros hasta llegar a una pista a la izquierda que se adentra hacia el norte junto a un trigal, avanzamos unos trescientos metros y tenemos que abandonar la pista para dirigirnos a la derecha y por el borde de un trigal seguir hacia el norte, cruzamos por un pequeño trozo de terrenos sucio para meternos en otro trigal, continuamos por el borde hasta llegar cerca del barranco de Agazola, ya en terreno de encinas y cascajos, irnos por un sendero hacia el norte y descendiendo suavemente un poco más de cien metros para llegar al sitio denominado Piedras Gordas donde se halla este círculo parecido a un cromlech pero no nos parece que lo sea. Si son piedras que parecen haber sido colocadas por el ser humano, pero quizás no sea para hacer un enterramiento de la Época del Hierro, pero esto no se sabrá hasta que no se excave y se compruebe que verdaderamente han sido colocadas y no son naturales. Sin GPS será difícil dar con este lugar.

DESCRIPCIÓN: **Círculo**. Situado en un terreno ligeramente inclinado, donde crecen los arbustos txaparros y las zarzas junto a varios árboles. Carece totalmente de túmulo, está compuesto por al menos 10 grandes testigos que forman un círculo no perfecto de más o menos 6m de diámetro. Por el interior del mismo pasa un sendero y algunos de los testigos se hallan tumbados. Las medidas aproximadas de cada testigo son las siguientes:
Testigo nº. 1 mide, 0,90m de largo, 0,30m de ancho y 0,25m de grosor.
Testigo nº. 2 mide, 0,60m de largo, 0,65m de ancho y 0,30m de grosor.
Testigo nº. 3 mide, 0,45m de alto, 0,47m de ancho y 0,30m de grosor.
Testigo nº. 4 mide, 0,80m de alto, 0,95m de ancho y 0,60m de grosor.
Testigo nº. 5 mide, 0,80m de alto, 0,40m de ancho y 0,40-0,60m de grosor.
Testigo nº. 6 mide, 0,70m de largo, 0,35m de ancho y 0,32m de grosor.
Testigo nº. 7 mide, 0,70m de largo, 0,45m de ancho y 0,10m de grosor visible ya que se halla tumbada.
Testigo nº. 8 mide, 0,80m de largo, 0,20m de alto y 0,26m de grosor.
Testigo nº. 9 mide, 0,92m de largo, 0,50m de ancho y 0,30m de grosor.
Testigo nº. 10 mide, 1,00m de largo, 0,40m de ancho y 0,30m de grosor.
Materiales, areniscas del lugar.
Datos recogidos el día

HISTORIA: Localizado por Jesús **Irurtia** Ugalde, en el año 2.000.
No ha sido excavada hasta la fecha.

BIBLIOGRAFIA: 2.005 Catálogo de Bienes Muebles del Patrimonio Cultural de Navarra.
Código: NA-1-82-000348-000 denominado Peñasgordas II



País = **España** | Comunidad Autónoma = **Navarra** | Provincia (**31**): **Navarra** | Municipio = **Mendigortia**

Zona megalítica (**46**): **Mañeru-La Solana** | Tipo Monumento (**03**): **Círculo** | Nº. (**01**): Nombre: **Peñasgordas** (Barranco Agazola) | **Hilharriak: 31-46-03-01**

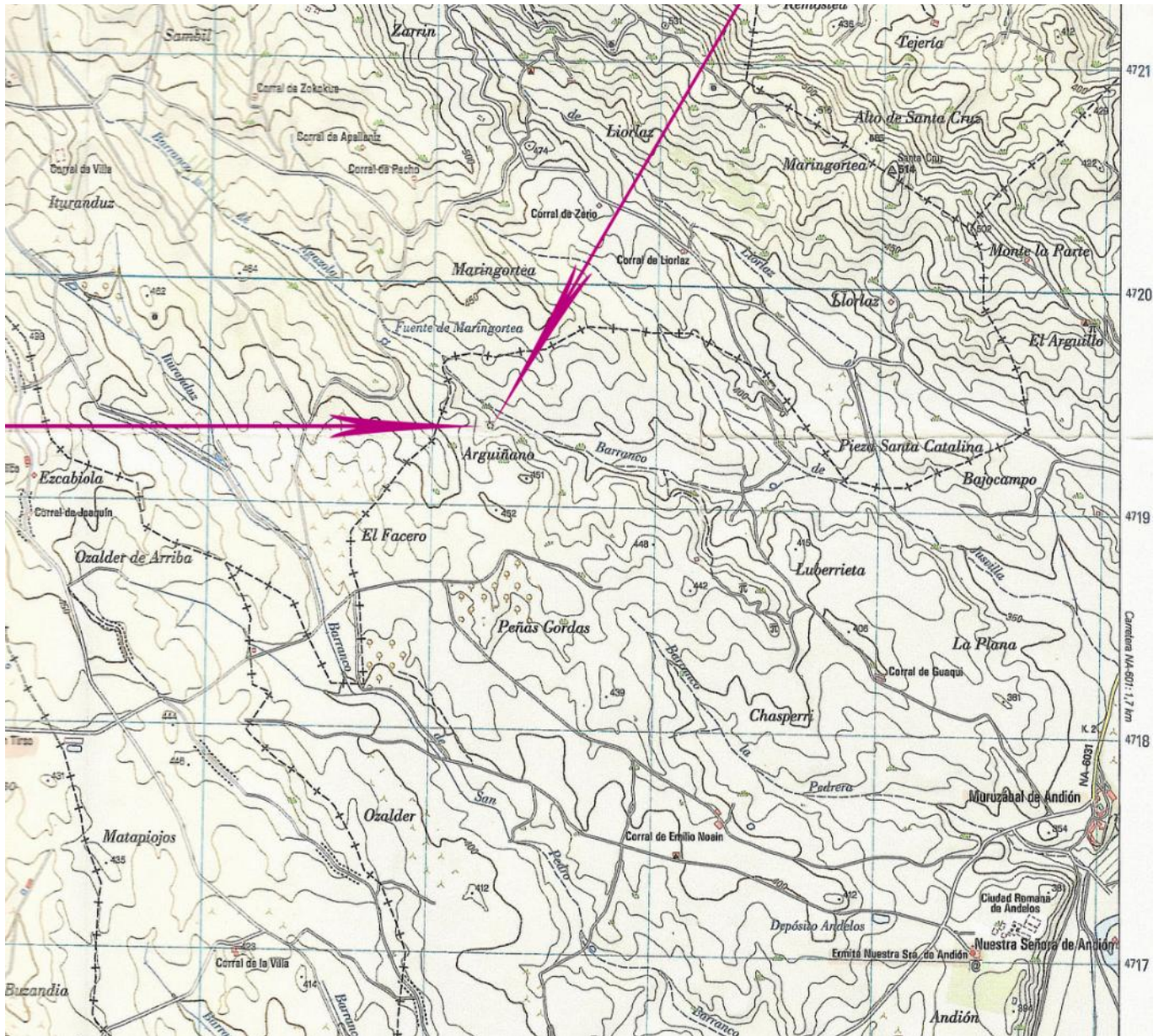

03 - 02 - 2.024
IÑAKI GAZTELU



9



10



1



8



7

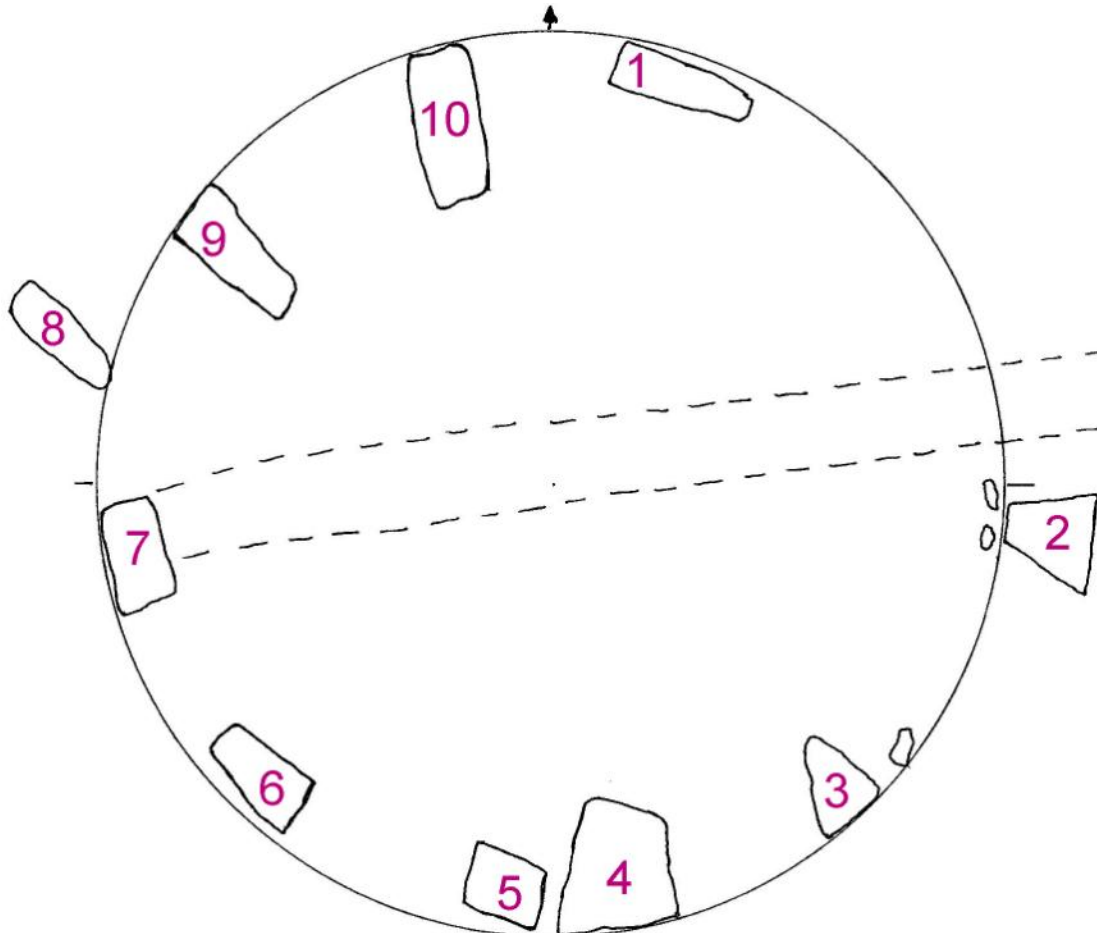

2



6



5



4



3

País = España	Comunidad Autónoma = Navarra	Provincia (31): Navarra	Municipio = Mendigorría
Zona megalítica (46): Mañeru-La Solana	Tipo Monumento (03): Círculo	Nº. (01):	Nombre: Peñasgordas (Barranco Agazola) Hilharriak: 31-46-03-01

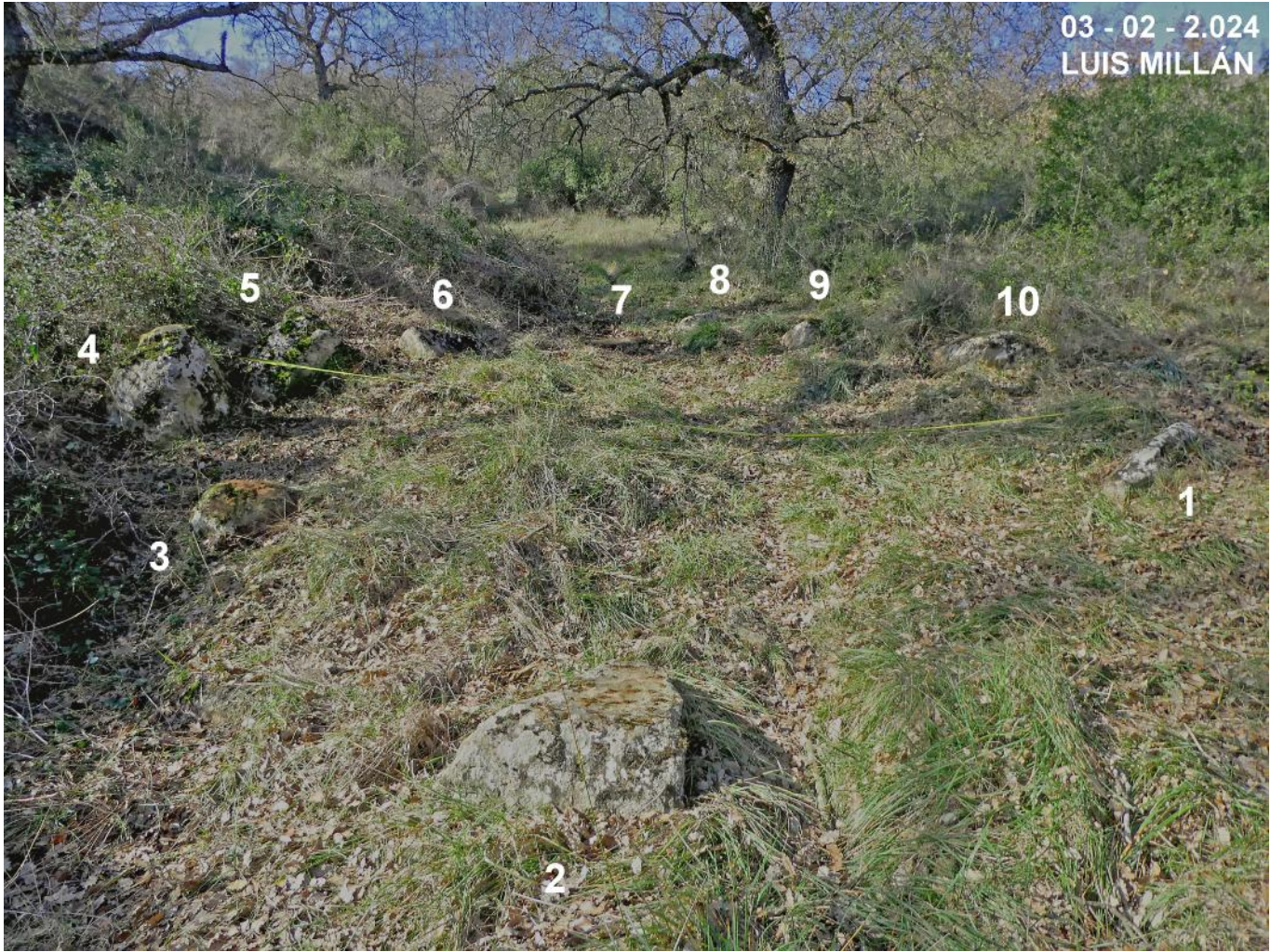



País = España	Comunidad Autónoma = Navarra	Provincia (31): Navarra	Municipio = Mendigorría
----------------------	-------------------------------------	--------------------------------	--------------------------------

Zona megalítica (46): Mañeru-La Solana	Tipo Monumento (03): Círculo	Nº. (01):	Nombre: Peñasgordas (Barranco Agazola)	Hilharriak: 31-46-03-01
---	-------------------------------------	-----------	---	--------------------------------

2.024 Lista actualizada en febrero del 2.024 de los monumentos megalíticos realizada por el grupo HILHARRIAK.

(31): NAVARRA	MONUMENTOS MEGALÍTICOS	HILHARRIAK	(46): MAÑERU-LA SOLANA
----------------------	-------------------------------	-------------------	-------------------------------

MUNICIPIO	Nº.	(01): DÓLMENES	LOCALIZADO POR	FECHA	Mapa	Coordenadas U.T.M. 30 T. ED 50
<i>Cirauqui</i>	01	Aitzibita	Jesús Aramendia Araiz	1.991-00-00	140-IV	X: 589.550, Y: 4.726.812, Z: 530. Bien
<i>Cirauqui</i>	02	Txarrakadia	Antonio Alcalá Jauregui	1.992-00-00	172-II	X: 588.775, Y: 4.724.089, Z: 610. Bien
<i>Mañeru</i>	03	Morea	Equipo de investigadores de la Univ de Navarra	1.999-00-00	140-IV	X: 593.338, Y: 4.726.361, Z: 638. Bien
<i>Mañeru</i>	04	Sotoaldea (arrasado)	David Velaz Ciauriz – Raquel Unanua González	2.000-04-20	173-I	X: 595.085, Y: 4.722.330, Z: 338. Bien

MUNICIPIO	Nº.	(02): TÚMULOS	LOCALIZADO POR	FECHA	Mapa	Coordenadas U.T.M. 30 T. ED 50
<i>Gesalaz-Guirquillano</i>	01	El Alto (confirmar)	Iñaki Gaztelu Iraundegi – Miren Karnele Manzanos	1.994-06-05	140-IV	X: 590.975, Y: 4.729.545, Z: 822. Apr.
<i>Girquillano</i>	02	Axixuri (confirmar)	Iñaki Gaztelu Iraundegi – Miren Karnele Manzanos	1.994-06-05	140-IV	X: 591.700, Y: 4.728.800, Z: 803. Apr.
<i>Girquillano</i>	03	Zurundain (confirmar)	Iñaki Gaztelu Iraundegi – Miren Karnele Manzanos	1.994-06-05	140-IV	X: 591.995, Y: 4.728.080, Z: 777. Apr.
<i>Oteiza</i>	04	Kortabairrieta	Barrero-Bolea-Gaztelu-Mercader-Millán-Tamayo	2.005-10-22	172-II	X: 588.645, Y: 4.715.280, Z: 435. Bien
<i>Guesálaz (Iurre)</i>	05	Alto de Iurre	Juan María Martínez Txoperena	2.016-09-02	140-IV	X: 587.301, Y: 4.729.286, Z: 675. Bien

MUNICIPIO	Nº.	(03): CÍRCULOS	LOCALIZADO POR	FECHA	Mapa	Coordenadas U.T.M. 30 T. ED 50
<i>Mendigorría</i>	01	Peñasgordas (Bº Agazola)	Jesús Irurtia Ugalde	2.000-00-00	172-II	X: 591.252, Y: 4.719.353, Z: 420. Bien

MUNICIPIO	Nº.	(04): MONOLITOS	LOCALIZADO POR	FECHA	Mapa	Coordenadas U.T.M. 30 T. ED 50
<i>Zirauki</i>	01	Eskintza	Francisco Ripa Vega	1.992-00-00	172-II	X: 588.620, Y: 4.722.925, Z: 735. Bien
<i>Zirauki</i>	02	Multibizkar	Antonio Alcalá Jauregui	1.998-00-00	140-IV	X: 589.911, Y: 4.726.637, Z: 530. Bien
<i>Villatuerta</i>	03	Muskilda*	Iñaki Gaztelu Iraundegi – Miren Karnele Manzanos	1.998-04-09	172-II	X: 583.500, Y: 4.722.900, Z: 560. Apr.
<i>Oteiza</i>	04	Epelva*	Iñaki Gaztelu Iraundegi – Miren Karnele Manzanos	1.998-04-09	172-II	X: 586.000, Y: 4.720.450, Z: 530. Apr.
<i>Oteiza</i>	05	Lauzola (Olagarria-Requeté)	Jesús Bolea Maestu – (Hilharriak)	2.005-10-22	172-II	X: 587.120, Y: 4.716.950, Z: 430. Bien
<i>Zirauki</i>	06	Corral de Sanchez*	Barrero – Martínez – Mercader – Millán – Tamayo	2.005-11-12	172-II	X: 589.210, Y: 4.723.230, Z: 605. Bien
<i>Mañeru</i>	07	Markalagain	Daniel Soto Díaz	2.007-02-27	140-IV	X: 592.723, Y: 4.727.001, Z: 702. Bien
<i>Zirauki – Guesálaz</i>	08	Iguste I*	Julio Asunción Higuera	2.009-00-00	140-IV	X: 590.553, Y: 4.729.056, Z: 840. Bien
<i>Zirauki – Guesálaz</i>	09	Iguste II*	Julio Asunción Higuera	2.010-01-00	140-IV	X: 590.959, Y: 4.729.416, Z: 822. Bien
<i>Zirauki</i>	10	El Yunke del Diablo*	Julio Asunción Higuera	2.010-01-00	140-II	X: 590.459, Y: 4.727.583, Z: 832. Bien
<i>Zirauki</i>	11	Onceta*	Julio Asunción Higuera	2.012-10-31	172-II	X: 592.023, Y: 4.724.463, Z: 420. Bien
<i>Zirauki</i>	12	Euntzeta	Juan María Martínez Txoperena	2.010-04-17	172-II	X: 592.356, Y: 4.723.657, Z: 385. Bien
<i>Oteiza</i>	13	San Bartolomé	J. Ferreño-P. Gorrotxategi-J. M. Lekuona-L. Millán	2.017-12-16	172-IV	X: 587.428, Y: 4.713.080, Z: 515. Bien
<i>Villatuerta</i>	14	Reobelza (Markora)	Pantxo Zuazo Pina (Julio Asunción Higuera 2.020)	2.019-12-29	173-II	X: 588.192, Y: 4.722.475, Z: 647. Bien

MUNICIPIO	Nº.	(05): CISTAS	LOCALIZADO POR	FECHA	Mapa	Coordenadas U.T.M. 30 T. ED 50
<i>Mendigorría</i>	01	Andión II (Luberrieta)	Javier Nuin Cabello	2.002-11-01	172-II	X: 592.546, Y: 4.718.452, Z: 435. Bien
<i>Mendigorría</i>	02	Andión III	Javier Nuin Cabello	2.002-11-01	172-II	X: 592.392, Y: 4.718.649, Z: 442. Bien
<i>Mendigorría</i>	03	Mondelaparte (El Arguillo)	Javier Nuin Cabello	2.002-11-04	172-II	X: 593.927, Y: 4.719.843, Z: 441. Bien

