

País = **España** | Comunidad Autónoma = **Navarra** | Provincia (**31**): **Navarra** | Municipio = **Valle de Roncal (Isaba)**

Zona megalítica (**32**): **Valle de Belagoa** | Tipo Monumento (**01**): **Dolmen** | Nº. (**06**): | Nombre: **Asolaze** | **Hilharriak: 31-32-01-06**

COORDENADAS: Mapa 117-IV (Isaba). I.G.N. Escala 1: 25.000. U.T.M. Huso 30 T. = X: 672.887, Y: 4.752.181, Z: 922. **European 1979**.
Mapa 117-IV (Isaba). I.G.N. Escala 1: 25.000. U.T.M. Huso 30 T. = X: 672.784, Y: 4.751.972, Z: 922. **ETRS 89**.

LOCALIZACIÓN: Se halla situado dentro del camping de Asolaze en la parte sur del mismo, al noreste de la localidad de Isaba.

ACCESO: Tenemos que ir al Valle de Roncal y llegar a la población de Isaba. Desde aquí tenemos que coger la carretera que se dirige al valle de Belagoa hasta el km 5,5 aproximadamente, para entrar por un desvío a mano derecha hasta el campamento de Asolaze. Para localizar el dolmen hay que entrar hasta la mitad del campamento (unos cincuenta metros) y dirigirse a la derecha (unos cuarenta metros) pasando entre pinos hasta llegar al borde donde veremos sin dificultad este dolmen que tiene colocada una señalización por la Sociedad de Ciencias Gorosti.

DESCRIPCIÓN: **Dolmen**. Situado en terreno ligeramente inclinado donde crece la hierba, al borde de un pinar y tiene agujas de pino. Tiene un túmulo que mide 10m de diámetro formado por piedras y tierra, donde crece la hierba bastante alta. La altura máxima es de 1m estando bastante rebajado por el lado norte, donde se nota perfectamente que ha sido vaciada la cámara para extraer varias de sus losas. En la parte central del túmulo se halla una sola losa de la cámara que está relativamente intacta en su sitio. Al este de la cámara hay una losa suelta que es posible pertenezca a la cubierta del dolmen.
Losa nº. 1, mide 2,40m de largo, 0,90m de alto, 0,20m de grosor, orientada a 285°. Se halla in situ. Caliza.
Cubierta nº. 1, mide 2,50m de largo, 1,75m de ancho, 0,20m de grosor. Se halla tumbada. Caliza.
Materiales, calizas margosas del lugar.

HISTORIA: Localizado por Jesús **Elósegui** Irazusta, en el año 1.985.
No ha sido excavado hasta la fecha.

BIBLIOGRAFÍA: 1.987 **Ezkurdia** Manrique, Miguel.
Dólmenes no catalogados en Navarra. **Gorosti**, nº. 4. Pamplona-Iruña, pp. 83-84.
2.005 **Hilharriak** = Balere **Barrero** Hidalgo – Iñaki **Gaztelu** Iraundegi – Alfonso **Martínez** Manteca – Goyo **Mercader** Mendiburu – Luis **Millán** San Emeterio – Manolo **Tamayo** Cervigón – Iñigo **Txintxurreta** Díaz.
Catálogo de Monumentos Megalíticos de Navarra.
Cuadernos de Arqueología de la Universidad de Navarra, nº. 13. Pamplona-Iruña, p. 63.

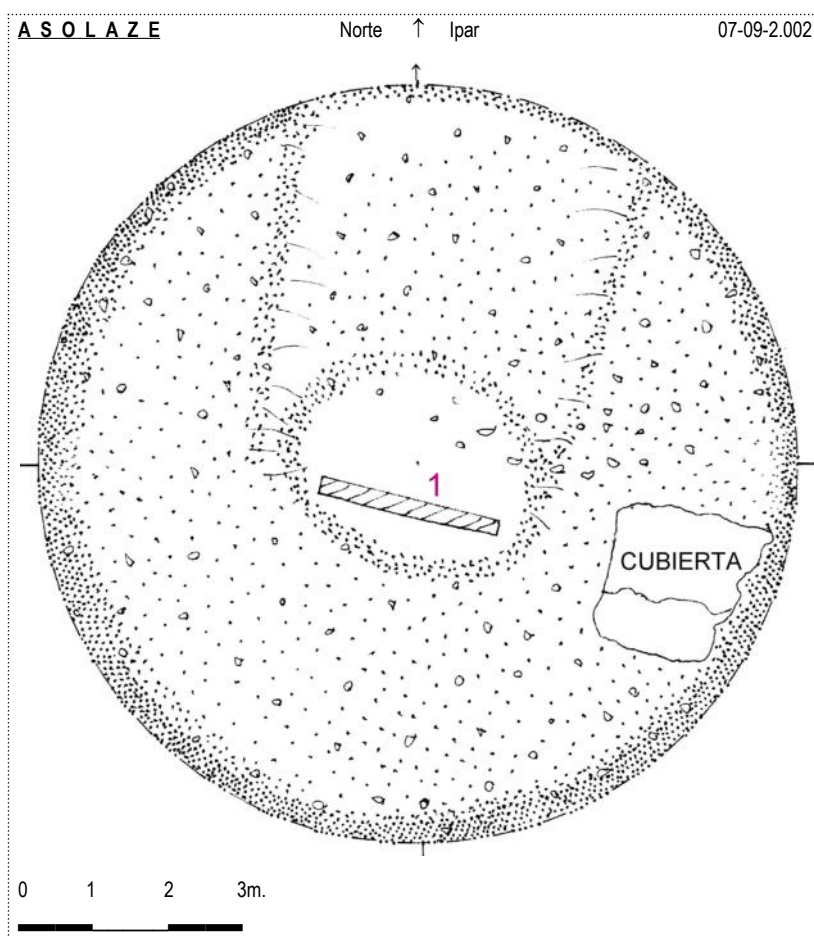

Pais = España	Comunidad Autónoma = Navarra	Provincia (31): Navarra	Municipio = Valle de Roncal (Isaba)
Zona megalítica (32): Valle de Belagoa	Tipo Monumento (01): Dolmen	Nº. (06):	Nombre: Asolaze Hilharririk: 31-32-01-06

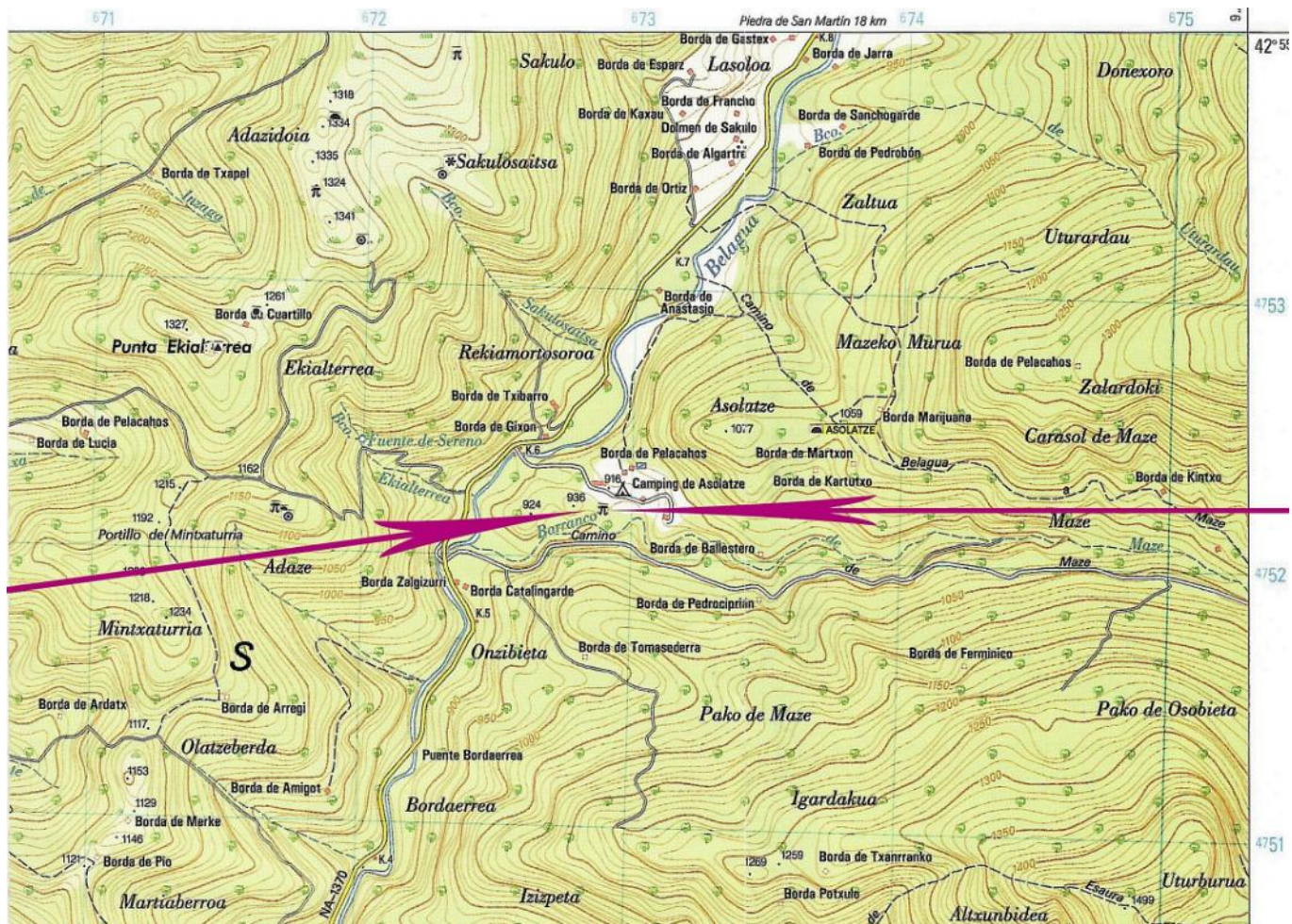

Dolmen (06): **Asolaze**. Mapa 117-IV (Isaba). I.G.N. Escala 1: 25.000. U.T.M. Huso 30 T. = X: 672.887, Y: 4.752.181, Z: 922. ED 50. 07 de septiembre de 2.002.

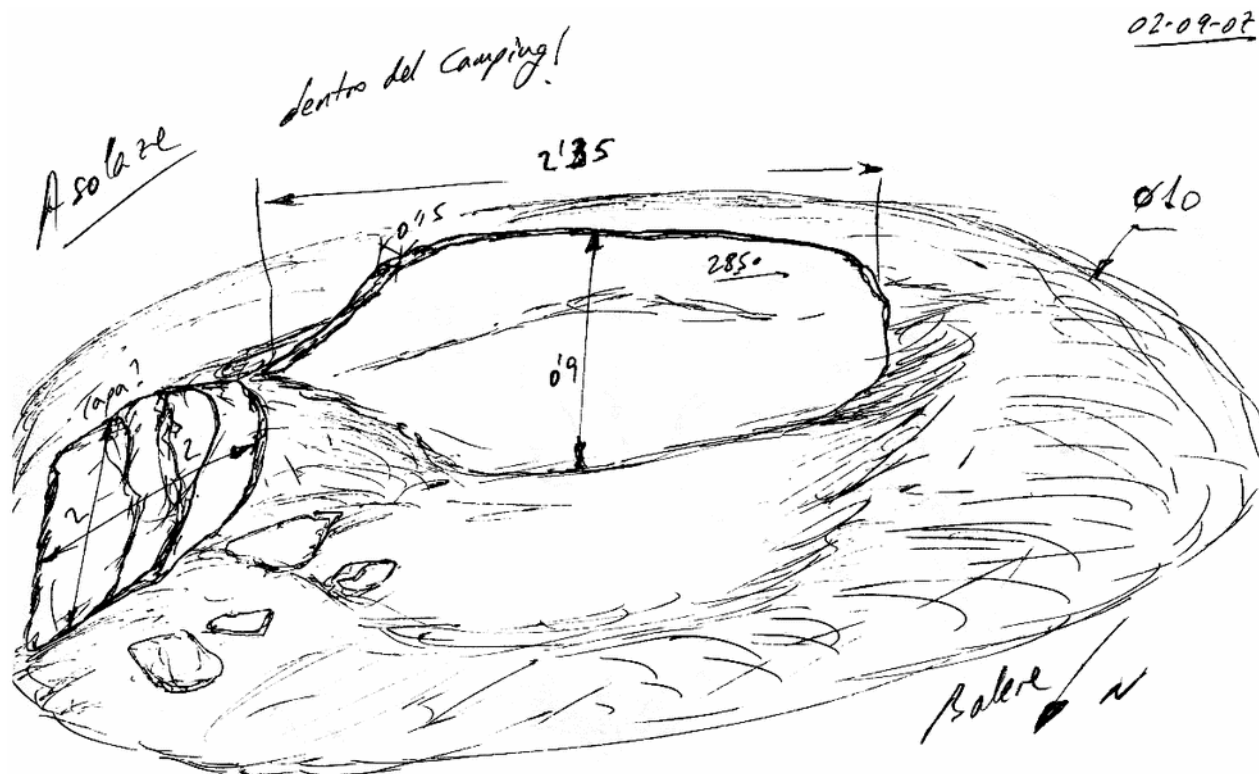

129-12

Dolmen (06): **Asolaze**. Mapa 117-IV (Isaba). I.G.N. Escala 1: 25.000. U.T.M. Huso 30 T. = X: 672.887, Y: 4.752.181, Z: 922. ED 50. 20 de septiembre de 2.008.

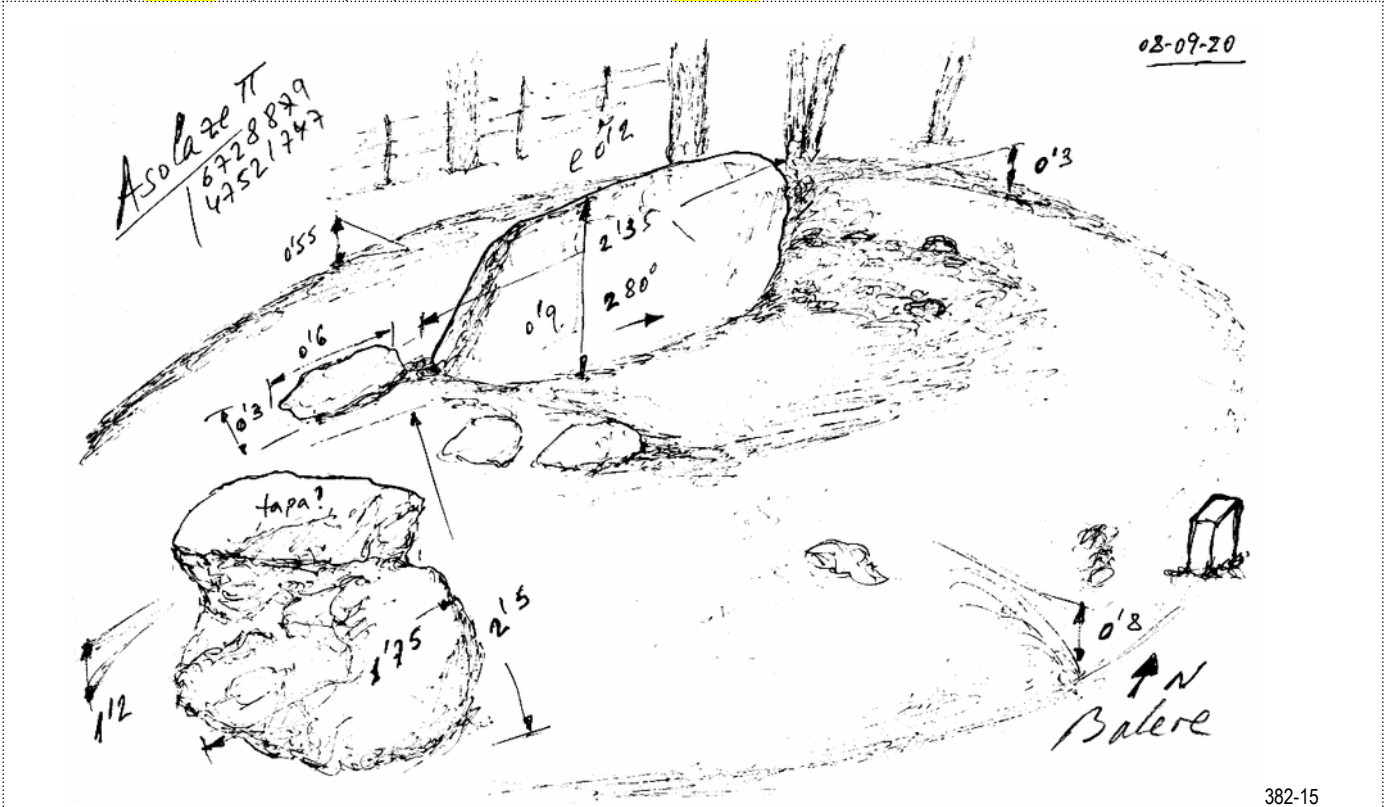

382-15

Dolmen (06): **Asolaze**. Mapa 117-IV (Isaba). I.G.N. Escala 1: 25.000. U.T.M. Huso 30 T. = X: 672.784, Y: 4.751.972, Z: 922. ETRS 89. 20 de septiembre de 2.008.

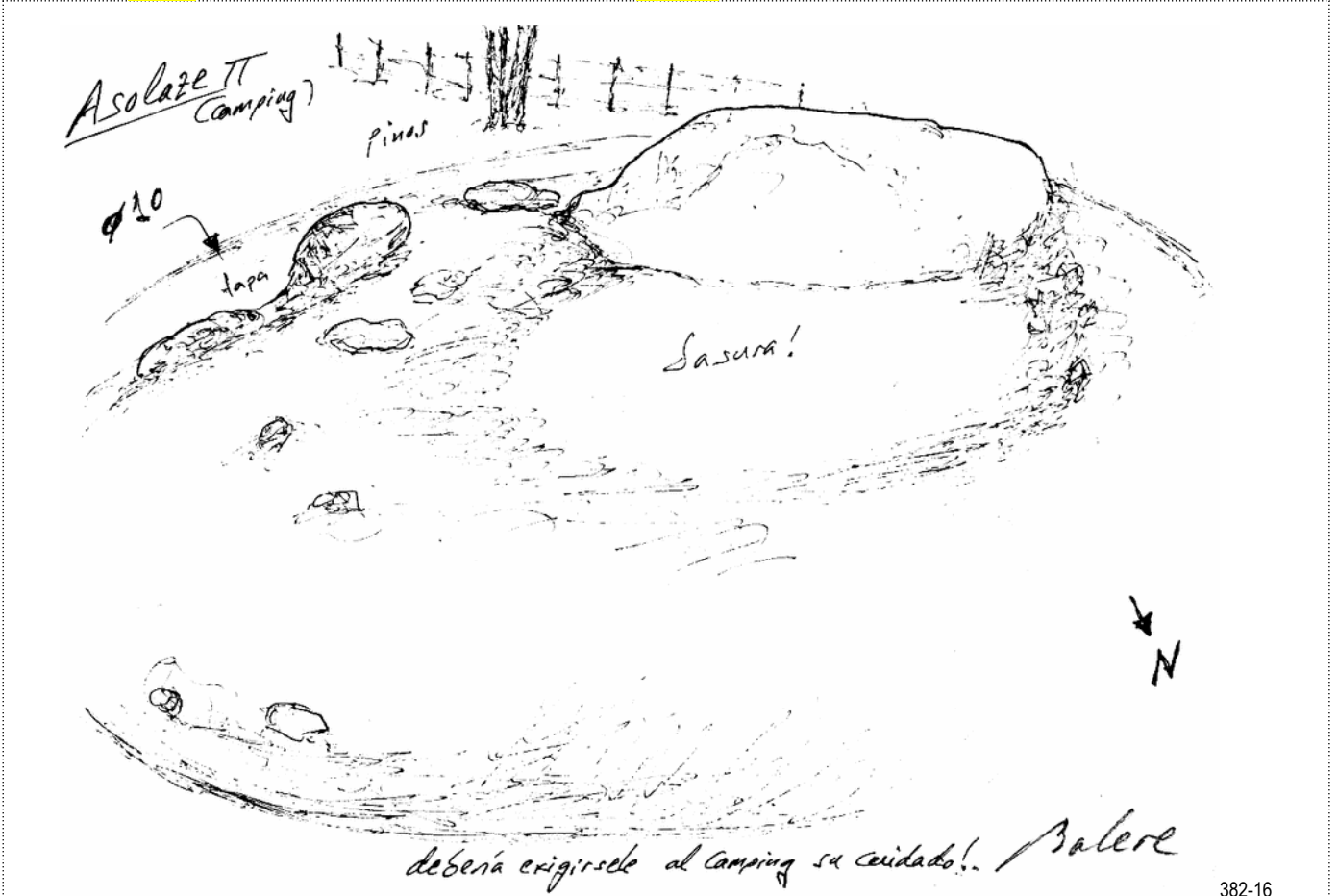

382-16

País = España	Comunidad Autónoma = Navarra	Provincia (31): Navarra	Municipio = Valle de Roncal (Isaba)
Zona megalítica (32): Valle de Belagoa	Tipo Monumento (01): Dolmen	Nº. (06):	Nombre: Asolaze Hilharriak: 31-32-01-06



País = España	Comunidad Autónoma = Navarra	Provincia (31): Navarra	Municipio = Valle de Roncal (Isaba)
Zona megalítica (32): Valle de Belagoa	Tipo Monumento (01): Dolmen	Nº. (06):	Nombre: Asolaze Hilharriak: 31-32-01-06



Pais = España	Comunidad Autónoma = Navarra	Provincia (31): Navarra	Municipio = Valle de Roncal (Isaba)
----------------------	-------------------------------------	--------------------------------	--

Zona megalítica (32): Valle de Belagoa	Tipo Monumento (01): Dolmen	Nº. (06):	Nombre: Asolaze	Hilharriak: 31-32-01-06
---	------------------------------------	-----------	------------------------	--------------------------------

1.987 Ezkurdia Manrique, Miguel.

Dólmenes no catalogados en Navarra. **Gorosti**, nº. 4. Pamplona-Iruña, pp. 83-84.

ASOLAZE. Dolmen. Túmulo desfigurado de 10,5 m. de diámetro, estando al ras del suelo al W. Al E 1,40 m. de alto y al N 1,20 m. y al S 0,90. Conserva una losa de cámara de 2,30 m. y dos fragmentos alineados. Otra losa, posiblemente de cubierta, desplazada. De 2,40 m. larga x 1,82 de anchura y 0,30 m. grueso.

Sobre el túmulo tenía los restos de una txabola construida con las piedras del dolmen, y ha sido elemento de juego infantil de los acampados en el Campamento de Asolaze, por lo que se encontraba casi destruido.

Se desconoce quién pudo localizarlo. Fue Jesús Elósegui, quien me lo comentó por primera vez.

Tiene colocado un hito, durante su reconstrucción.

2.005 **Hilharriak** = Balere **Barrero** Hidalgo – Iñaki **Gaztelu** Iraundegi – Alfonso **Martínez** Manteca – Goyo **Mercader** Mendiburu – Luis **Millán** San Emeterio – Manolo **Tamayo** Cervigón – Iñigo **Txintxurreta** Díaz.

Catálogo de Monumentos Megalíticos de Navarra.

Cuadernos de Arqueología de la Universidad de Navarra, nº. 13. Pamplona-Iruña, p. 63.

(31): NAVARRA	MONUMENTOS MEGALÍTICOS	HILHARRIAK	(32): VALLE DE BELAGOA
----------------------	-------------------------------	-------------------	-------------------------------

Municipio	Nº.	(01): DÓLMENES	LOCALIZADO POR	FECHA	Mapa	Coordenadas U.T.M. 30 T. ED 50
Roncal (Isaba)	01	Lubrakietta	Jesús Elosegui Irazusta	1.943-07-25	118-III	X: 676.100, Y: 4.749.187, Z: 1.075. Bien
Roncal (Isaba)	02	Arrako	Jesús Elosegui Irazusta	1.952-09-28	117-II	X: 674.674, Y: 4.755.599, Z: 955. Bien
Roncal (Isaba)	03	Sakulo	Jesús Elosegui Irazusta	1.952-09-28	117-IV	X: 673.346, Y: 4.753.490, Z: 920. Bien
Roncal (Isaba)	04	Roizu 1 bera	Tomás López Sellés	1.956-09-05	117-II	X: 670.485, Y: 4.756.085, Z: 1.060. Bien
Roncal (Isaba)	05	Roizu 2 goitia	José María Esparza Galé	1.985-00-00	117-II	X: 670.635, Y: 4.756.380, Z: 1.074. Bien
Roncal (Isaba)	06	Asolaze	Jesús Elosegui Irazusta	1.985-00-00	117-IV	X: 672.887, Y: 4.752.181, Z: 917. Bien
Roncal (Isaba)	07	Ibón de Ezkaurre 1 este	Iñaki Gaztelu – Miren Karnele Manzanas	1.999-07-01	118-III	X: 675.982, Y: 4.746.434, Z: 1.683. Bien
Roncal (Isaba)	08	Ibón de Ezkaurre 2 oeste	Iñaki Gaztelu – Miren Karnele Manzanas	1.999-10-05	118-III	X: 675.623, Y: 4.746.512, Z: 1.691. Bien
Roncal (Isaba)	09	Solano de Ezkaurre	Iñaki Gaztelu – Miren Karnele Manzanas	2.002-06-19	117-IV	X: 675.406, Y: 4.746.408, Z: 1.682. Bien
Roncal (Isaba)	10	Adazidoia	Adolfo Martínez Juango	2.004-11-11	117-IV	X: 671.790, Y: 4.753.345, Z: 1.325. Bien
Roncal (Isaba)	11	Lakartxela*	Adolfo Martínez Juango	2.006-06-04	117-II	X: 671.355, Y: 4.757.695, Z: 1.535. Bien
Roncal (Isaba)	12	Adaze	Dani Soto Díaz	2.011-02-11	117-IV	X: 671.669, Y: 4.752.166, Z: 1.148. Bien
Roncal (Isaba)	13	Sakulosaita*	Dani Soto Díaz	2.011-02-11	117-IV	X: 672.320, Y: 4.753.855, Z: 1.332. Bien
Roncal (Isaba)	14	Paso del Ezkaurre 1 sur	Dani Soto Díaz	2.012-05-10	117-IV	X: 675.070, Y: 4.746.908, Z: 1.719. Bien
Roncal (Isaba)	15	Paso del Ezkaurre 2 centro*	Dani Soto Díaz	2.012-05-10	117-IV	X: 675.096, Y: 4.747.106, Z: 1.683. Bien
Roncal (Isaba)	16	Paso del Ezkaurre 3 norte	Dani Soto Díaz	2.012-05-10	117-IV	X: 675.050, Y: 4.747.218, Z: 1.695. Bien
Roncal (Isaba)	17	Cueva del Paso del Ezkaurre	Iñigo Txintxurreta Díaz – Luis Millán	2.012-05-25	117-IV	X: 674.864, Y: 4.747.902, Z: 1.565. Bien
Roncal (Isaba)	18	Txamantxoia	Iñigo Txintxurreta Díaz	2.012-06-14	118-III	X: 677.344, Y: 4.753.017, Z: 1.765. Ap.
Roncal (Isaba)	19	Armentadoia*	Iñigo Txintxurreta Díaz	2.012-06-26	118-III	X: 675.521, Y: 4.744.063, Z: 1.587. Ap.

Municipio	Nº.	(02): TÚMULOS	LOCALIZADO POR	FECHA	Mapa	Coordenadas U.T.M. 30 T. ED 50
Roncal (Isaba)	01	Belabarze (Argibiela)	Tomás López Sellés	1.964-09-05	118-III	X: 677.413, Y: 4.748.504, Z: 1.315. Bien
Roncal (Isaba)	02	Ezpainpea (con chabola)	Iñaki Gaztelu – Miren Karnele Manzanas	1.999-10-05	117-IV	X: 675.328, Y: 4.746.665, Z: 1.665. Bien
Roncal (Isaba)	03	Belabartze 1*	Iñaki Gaztelu – Miren Karnele Manzanas	1.999-10-09	118-III	X: 675.580, Y: 4.749.350, Z: 1.065. Ap.
Roncal (Isaba)	04	Idoia	Iñaki Gaztelu – Miren Karnele Manzanas	2.002-06-19	144-I	X: 675.673, Y: 4.742.762, Z: 1.712. Bien
Roncal (Isaba)	05-a	Eskilzarra 1 sur	Iñigo Txintxurreta Díaz	2.003-10-01	118-I	X: 677.020, Y: 4.757.111, Z: 1.383. Bien
Roncal (Isaba)	05-b	Eskilzarra 2 norte	Iñigo Txintxurreta Díaz	2.003-10-01	118-I	X: 677.017, Y: 4.757.122, Z: 1.385. Bien
Roncal (Isaba)	05-c	Eskilzarra 3	Iñigo Txintxurreta Díaz	23-08-2.008	118-I	X: 677.017, Y: 4.757.122, Z: 1.385. Ap

Municipio	Nº.	(03): CROMLECHS	LOCALIZADO POR	FECHA	Mapa	Coordenadas U.T.M. 30 T. ED 50
Roncal (Isaba)	01	Eskilzarra	Iñigo Txintxurreta Díaz	2.003-10-01	118-I	X: 676.525, Y: 4.757.145, Z: 1.435. Bien
Roncal (Isaba)	02	Eskilzarra 2*	Iñigo Txintxurreta Díaz	2.003-10-01	118-I	X: 676.533, Y: 4.757.183, Z: 1.432. Bien
Roncal (Isaba)	03	Eskilzarra 3*	Iñigo Txintxurreta Díaz	2.003-10-01	118-I	X: 676.562, Y: 4.757.141, Z: 1.436. Bien
Roncal (Isaba)	04	Eskilzarra 4*	Dani Soto Díaz	2.011-01-23	118-I	X: 676.952, Y: 4.757.037, Z: 1.392. Bien
Roncal (Isaba)	05-a	Eskilzarra 5*	Dani Soto Díaz	2.011-04-01	118-I	X: 676.692, Y: 4.757.014, Z: 1.417. Bien
Roncal (Isaba)	05-b	Eskilzarra 6*	Dani Soto Díaz	2.011-04-01	118-I	X: 676.685, Y: 4.756.987, Z: 1.415. Bien
Roncal (Isaba)	06-a	Itoleta 3	Iñigo Txintxurreta Díaz	2.012-06-15	117-IV	X: 674.677, Y: 4.745.302, Z: 1.695. Bien
Roncal (Isaba)	06-b	Itoleta 4	Iñigo Txintxurreta Díaz	2.012-06-15	117-IV	X: 674.672, Y: 4.745.301, Z: 1.695. Bien
Roncal (Isaba)	06-c	Itoleta 7	Iñigo Txintxurreta Díaz	2.012-06-15	117-IV	X: 674.720, Y: 4.745.300, Z: 1.700. Ap.
Roncal (Isaba)	06-d	Itoleta 8	Hilharriak (-Iñigo)	2.012-06-15	117-IV	X: 674.655, Y: 4.745.293, Z: 1.695. Bien
Roncal (Isaba)	07-a	Armaia 1	Iñigo Txintxurreta Díaz	2.012-06-15	117-IV	X: 673.835, Y: 4.745.090, Z: 1.622. Bien
Roncal (Isaba)	07-b	Armaia 1	Iñigo Txintxurreta Díaz	2.012-06-15	117-IV	X: 673.825, Y: 4.745.090, Z: 1.622. Bien

* Monumento megalítico dudoso de serlo.