

País = **España** Comunidad Autónoma = **Navarra** Provincia (31): **Navarra** Municipio = **Valcarlos-Luzaide**

Zona megalítica (28): **Lauriña-Mendimotz** Tipo Monumento (01): **Dolmen** Nº. (04): Nombre: **Epersaro** Hilharriak: **31-28-01-04**

COORDENADAS: Mapa 91-IV (Orreaga/Roncesvalles). I.G.N. Escala 1: 25.000. U.T.M. Huso 30 T. = X: 635.661, Y: 4.766.974, Z: 867. **European 1979**. Mapa 91-IV (Orreaga/Roncesvalles). I.G.N. Escala 1: 25.000. U.T.M. Huso 30 T. = X: 635.558, Y: 4.766.765, Z: 867. **ETRS 89**.

SITUACIÓN: Se halla situado al noroeste del puerto de Ibañeta y de la localidad de Roncesvalles/Orreaga, al noreste del monte Axistoi.

ACCESO: Desde Roncesvalles/Orreaga subir al puerto de Ibañeta, continuar hacia Valcarlos/Luzaide cuatro kilómetros, donde nada más pasar una gran curva y el punto kilométrico nº 53 tenemos que entrar por una pista a la izquierda que en menos de un kilómetro y sin apenas desnivel llegamos hasta las ruinas de una borda. Desde aquí tenemos que cruzar el barranco, sin apenas desnivel por terreno inclinado con rumbo noreste llegaremos hasta el dolmen situado cerca de un barranco y una gran pared rocosa, en terreno inclinado.

DESCRIPCIÓN: **Dolmen**. Situado en terreno bastante inclinado donde crece el helecho abundantemente y muy alto, pero sin ningún árbol. Tiene un túmulo o galgal que mide 13m de diámetro y alcanza una altura de 1,35m. Como la inmensa mayoría de los dólmenes este también ha sido violado y despojado parte del galgal para llevarse la piedras.
Losa nº. 1, mide 2,60m de largo, 1,30m de alto y 0,37m de grosor, orientada a 120°. Se halla in situ.
Losa nº. 2, mide 0,75m de largo, 0,65m de alto y 0,20m de grosor, orientada a 25°. Se halla in situ.
Losa nº. 3, mide 0,60m de largo, 0,70m de alto y 0,25m de grosor, orientada a 5°. Se halla in situ.
Losa nº. 4, mide 2,20m de largo, 1,70m de alto y 0,60m de grosor, orientada a 110°. Se halla in situ.
Losa nº. 5, mide 1,80m de largo, 0,95m de ancho y 0,20m de grosor. Se halla tumbada al noreste de la cámara.
La **Cubierta**, mide 3,50m de largo, 1,80m de ancho y 0,60m de grosor. Se halla in situ ligeramente inclinada hacia el norte.
Materiales: cuarzos del lugar.

HISTORIA: Localizado por Juan Mari **Martínez Txoperena** y Rafa **Zubiria Mujika**, el 14 de mayo de 2014. No se ha practicado excavación.

BIBLIOGRAFÍA: 2.016 **Martínez Txoperena, Juan Mari**.
<http://wiki.txoperena.es/tiki-index.php?page=Epersaro+D>
2.016 **Asunción Higuera, Julio**.
<http://arqueologianavarra.blogspot.com.es/2016/10/dolmen-de-epersaro-valcarlos-roncesvalles.html>
2.017 **Asunción Higuera, Julio**.
Rutas megalíticas. Roncesvalles. Un viaje a la espiritualidad de los primeros pobladores. Pyrenaica, nº. 267. Bilbao, pp. 60, 63 y 64.

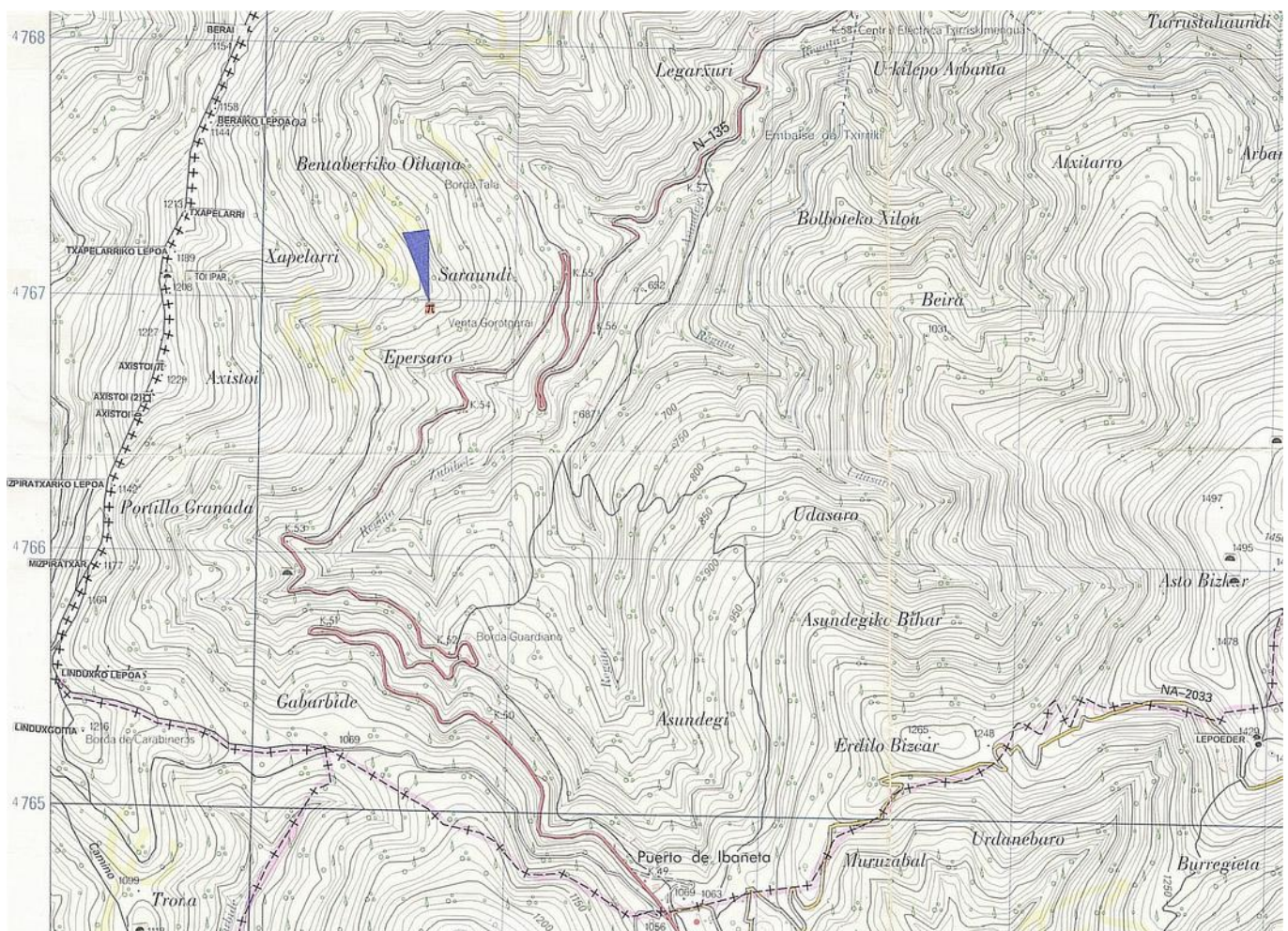

EPERSARO

Norte ↑ Ipar

17-05-2014

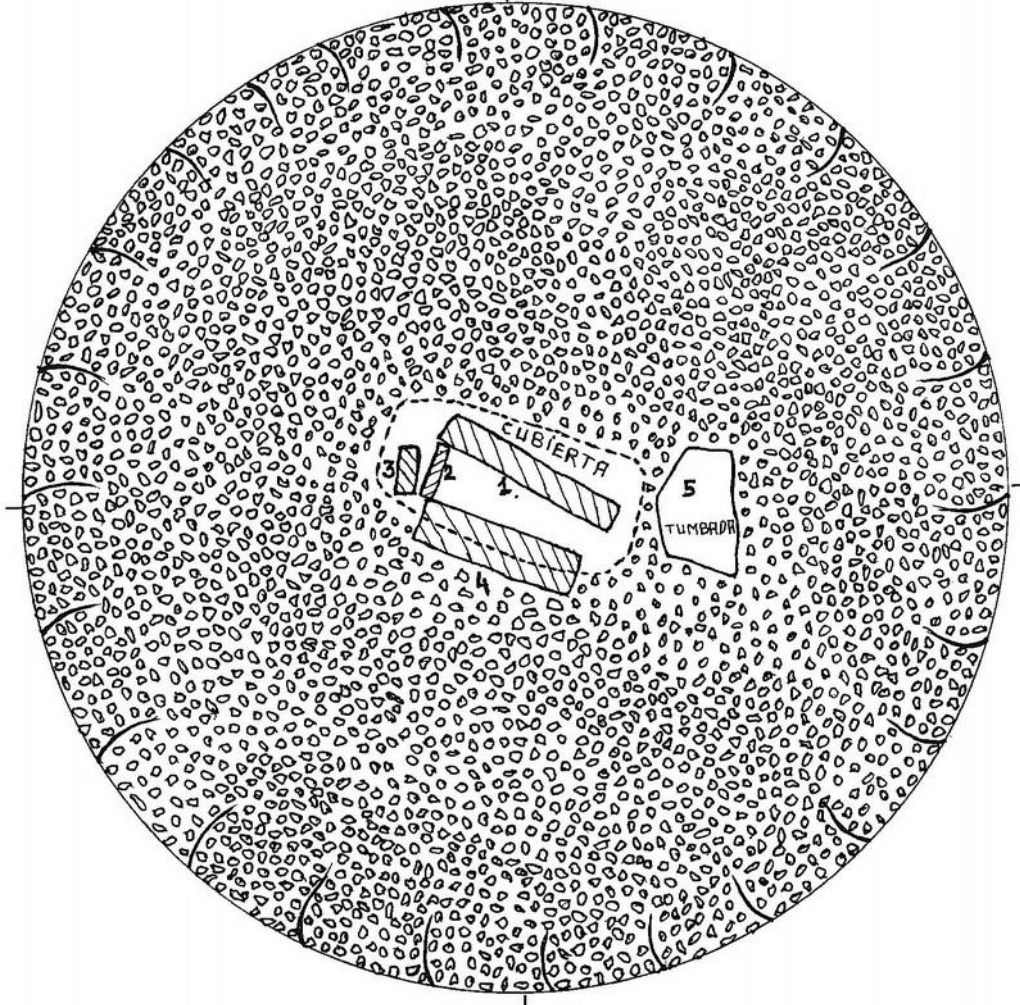

0 1 2 3 m.





País = **España** | Comunidad Autónoma = **Navarra** | Provincia (31): **Navarra** | Municipio = **Valcarlos-Luzaide**

Zona megalítica (28): **Lauriña-Mendimotz** | Tipo Monumento (01): **Dolmen** | Nº. (04): | Nombre: **Epersaro** | **Hilharriak: 31-28-01-04**



Esta ficha dolménica está dedicada a Balere **Barrero** Hidalgo, autor de todos los dibujos del grupo **HILHARRIAK**, fallecido 16 días después del descubrimiento de este maravilloso dolmen que no pudo llegar a verlo y dibujarlo. Pequeño homenaje de un gran dibujante, compañero de aventuras megalíticas y gran amigo.

2.016

Martínez Txoperena, Juan Mari.

<http://wiki.txoperena.es/tiki-index.php?page=Epersaro+D>

Dolmen EPERSARO.

Coordenadas, UTM. Huso 30-T. ETRS89. X: 635.557, Y: 4.766.765. Elevación: 867 m.
MTN. 1: 25000, H 91-IV, Orreaga-Roncesvalles. Datos tomados el día: 14-5-2014 a las 9,40 horas.

Término municipal de: Luzaide-Valcarlos. Diámetro: 17 y 2,50 m. de alto.

Localizado por: Juan Mari Martínez Txoperena, el 14-5-2014. Zona 28, Lauriña-Mendimotz.

Dolmen de buen tamaño en ladera despejada y a cubierto del viento norte. Se encuentra con la cámara descubierta y despojada de su contenido. Conserva la cabecera y dos grandes losas laterales, con la tapa o cubierta apoyada en la cámara, siendo esta de gran tamaño. La orientación es a 100 grados, con gran dominio visual hacia Astobizkar, Lepoeder, Collado de Ibañeta, Girizu, y Collado de Gabarvide.



2.017 Asunción Higuera, Julio.

Rutas megalíticas. Roncesvalles. *Un viaje a la espiritualidad de los primeros pobladores*. Pyrenaica, nº. 267. Bilbao, pp. 60, 63 y 64.

2 RUTA DEL DOLMEN DE ESPERSARO. FITXA

Distancia: **2,7 km** Desnivel: **98 m** Desnivel acumulado **190 m**

En la segunda ruta vamos a acercarnos al otro dolmen mejor conservado de los alrededores de Roncesvalles. El inicio de la ruta se encuentra a la altura del km 53 de la carretera N-135, la carretera que de Roncesvalles lleva a Valcarlos.

km 0. El coche lo podemos dejar una decena de metros antes del indicador del km 53 ya que allí tenemos un aparcadero donde caben varios coches. Justo enfrente del indicador del km 53 nace un sendero que nos interna en el bosque. El sendero atraviesa un frondoso hayedo donde encontraremos algunos ejemplares de notable porte.

km 0,820. Llegamos a una bifurcación marcada por un gran haya. Seguimos por la derecha, dejando el haya a la izquierda.

km 1,140. El sendero acaba en las ruinas de una pequeña borda de piedra. Desde aquí para llegar al dolmen ya tendremos que ir campo a través. El dolmen está a tan solo 200 metros. Seguiremos un vallado que en dirección este desde la borda avanza sin perder altura en la ladera.

km 1,240. Tras avanzar 100 metros nos separamos del vallado y empezamos a subir la ladera en dirección nordeste otros 100 metros, esta vez en ascenso por la ladera hasta encontrar el dolmen.

km 1,340. El dolmen de Epersaro fue descubierto el 14 de mayo de 2014 por Juan Mari Txoperena y Rafa Zubiria. Conserva varios megalitos que conforman la cámara funeraria. Destaca sobre todo la cubierta que es el megalito más grande y pesado y que todavía se conserva sobre el resto de las losas aunque desplazado sobre la cámara funeraria.

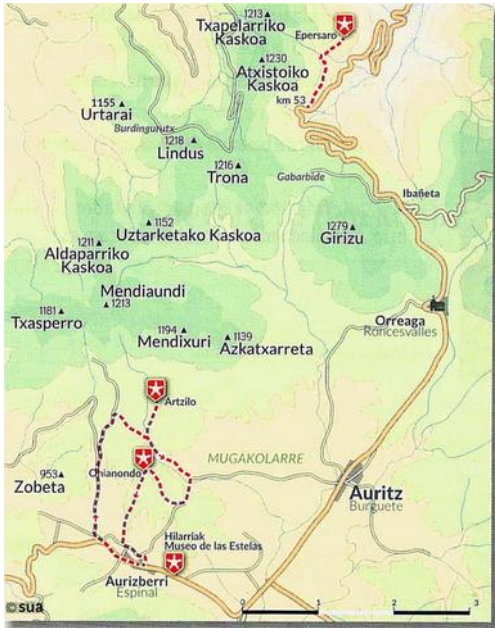

El dolmen de Epersaro, huella de los antiguos habitantes del Pirineo Navarro.