

País = <b>España</b>	Comunidad Autónoma = <b>Navarra</b>	Provincia (31): <b>Navarra</b>	Municipio = <b>Valle de Baztan (Elbetea-Beartzun)</b>
Zona megalítica (15): <b>Soalar – Autza</b>	Tipo Monumento (04): <b>Monolito</b>	Nº. (10):	Nombre: <b>Mizkiritzen borda 1</b>   <b>Hilharriak: 31-15-04-10</b>

COORDENADAS: Hoja 91-I (Elizondo). I.G.N. Escala 1: 25.000. U.T.M. Huso 30 T. = X: 624.068, Y: 4.777.138, Z: 660. **European 1979**.  
 Hoja 91-I (Elizondo). I.G.N. Escala 1: 25.000. U.T.M. Huso 30 T. = X: 623.965, Y: 4.776.929, Z: 660. **ETRS 89**.

LOCALIZACIÓN: Se halla situado al este de la población de Elizondo, al norte del barrio de Beartzun y al noreste del monte Oiza y cerca del muro que bordea la borda de Mizkiritzen, a unos cincuenta metros al noroeste del monolito Mizkiritzen borda 2.

ACCESO: Desde la población de Elizondo tenemos que coger la carretera que va al barrio de Beartzun y seguir hacia el norte hasta la casa rural de Gamioko borda. Tenemos que seguir hacia el oeste por la pista hasta llegar al collado de Goizemetz. Desde este lugar tenemos que ascender hacia el suroeste unos doscientos cincuenta metros para seguidamente descender hacia el norte por un suave desnivel que se dirige hacia la borda de Mizkiritzen donde veremos primeramente el monolito tumbado de Mizkiritzen borda 2 a la izquierda del sendero y unos cincuenta metros más adelante veremos este monolito a la derecha del sendero cerca del muro de la borda.

DESCRIPCIÓN: **Monolito**. Situado en terreno ligeramente inclinado, donde crece el helecho, estando libre de árboles y sin rocas por los alrededores. Se trata de un bloque que en su día estaba hincado de canto a lo largo y que ahora se halla totalmente tumbado sobre el terreno. Mide 3,35m de largo, 0,70m de ancho y 0,60m de grosor. Está roto en dos, el más grande mide 2,25m de largo y el otro 1,10m. Materiales, areniscas del lugar.

HISTORIA: Localizado por Iñaki **Gaztelu** Iraundegi y Miren Karmele **Manzanas** Hidalgo, el 13 de octubre de 1.991. No se ha practicado excavación.

BIBLIOGRAFÍA: 2.022 De momento no consta ninguna mención sobre este monolito.

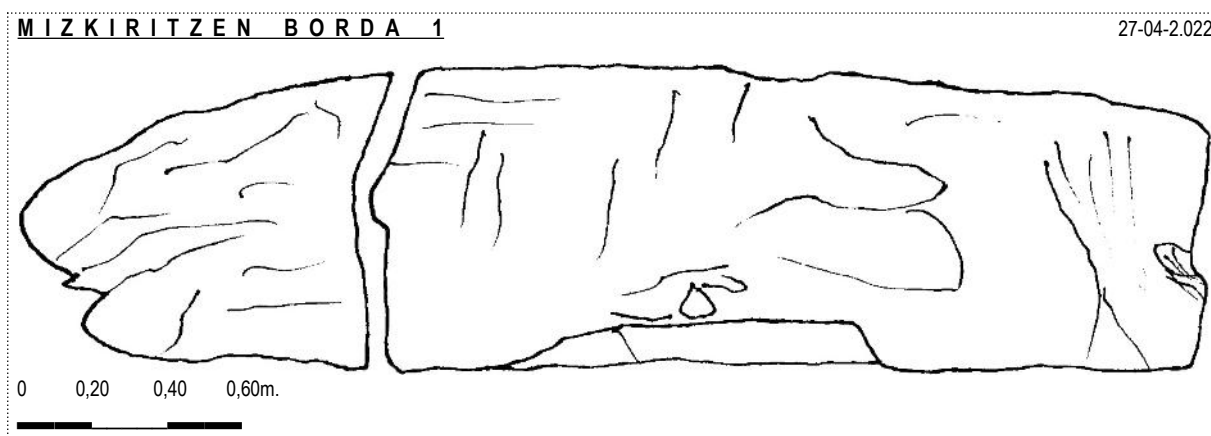



País = <b>España</b>	Comunidad Autónoma = <b>Navarra</b>	Provincia (31): <b>Navarra</b>	Municipio = <b>Valle de Baztan (Elbetea-Beartzun)</b>
Zona megalítica (15): <b>Soalar – Autza</b>	Tipo Monumento (04): <b>Monolito</b>	Nº. (10):	Nombre: <b>Mizkiritzen borda 1</b> <b>Hilharriak: 31-15-04-10</b>

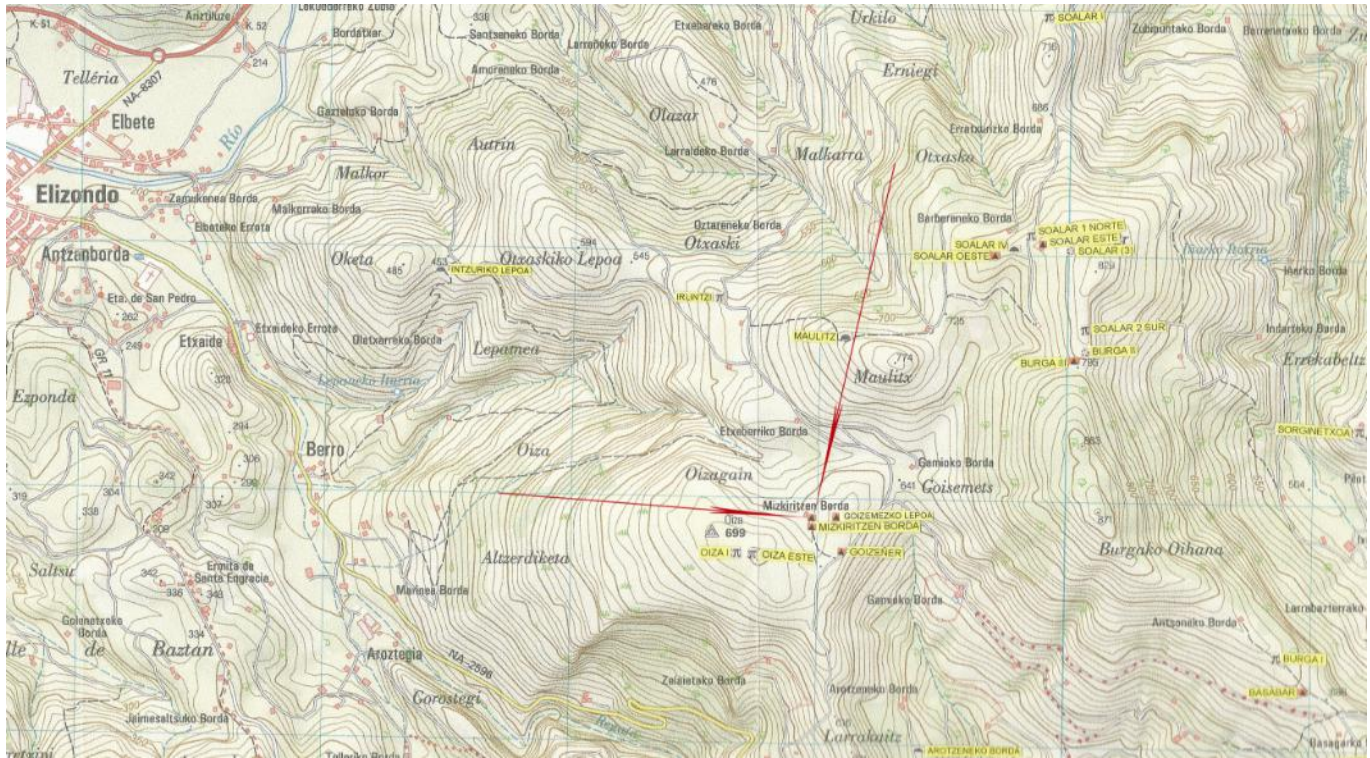

27 de Abril de 2.022.



País = <b>España</b>	Comunidad Autónoma = <b>Navarra</b>	Provincia (31): <b>Navarra</b>	Municipio = <b>Valle de Baztan (Elbetea-Beartzun)</b>
Zona megalítica (15): <b>Soalar – Autza</b>	Tipo Monumento (04): <b>Monolito</b>	Nº. (10):	Nombre: <b>Mizkiritzen borda 1</b>   <b>Hilharriak: 31-15-04-10</b>



27 de Abril de 2.022.



27 de Abril de 2.022.



País = <b>España</b>	Comunidad Autónoma = <b>Navarra</b>	Provincia (31): <b>Navarra</b>	Municipio = <b>Valle de Baztan (Elbetea-Beartzun)</b>
Zona megalítica (15): <b>Soalar - Autza</b>	Tipo Monumento (04): <b>Monolito</b>	Nº. (10):	Nombre: <b>Mizkiritzen borda 1</b>   <b>Hilharriak: 31-15-04-10</b>



Notificación sobre un nuevo monolito tumbado entre el monte Oiza y Goizemetz en la zona de Beartzun, localizado por Iñaki Gaztelu y Miren Karmele Manzanos el 13 de octubre de 1.991.

Goizemetzko lepoan. - Es una piedra de arenisca roja que se encuentra tumbada junto al camino, a la derecha, y bajando hacia el collado de Goizemetz, a unos 675m. de altura. Al N. está Soalar, al E. Berdaritz y al W. el tejado de una txabola. Sus medidas son: 2'55m. largo, 0'75m. ancho y 0'45-0'30m. grueso.