

País = España	Comunidad Autónoma = Navarra	Provincia (31): Navarra	Municipio = Valle de Baztan (Elizondo–Beartzun)
Zona megalítica (15): Soalar – Autza	Tipo Monumento (01): Dolmen	Nº. (03):	Nombre: Urrixka 1 sur Hilharriak: 31-15-01-03

LOCALIZACIÓN: Se halla situado en una cuesta al suroeste del monte Urrixka, al noreste del collado de Berdaritz, al sureste del barrio de Beartzun.

COORDENADAS: Hoja 91-I (Elizondo). I. G. N. Escala 1: 25.000. U.T.M. Huso 30 T. = X: 627.370, Y: 4.774.804, Z: 760. **European 1979**.
Hoja 91-I (Elizondo). I. G. N. Escala 1: 25.000. U.T.M. Huso 30 T. = X: 627.267, Y: 4.774.595, Z: 760. **ETRS 89**.

ACCESO: Desde la población de Elizondo cogemos el cruce a la derecha que indica Beartzun 6. Una vez llegados a la zona, tenemos que seguir hacia el este hasta llegar a la casa rural de Urruxka. Desde allí tenemos que ir hacia la derecha (sur) por una pista que nos conduce directamente al collado de Berdaritz donde se halla la muga internacional nº. 117. Desde este punto tenemos que ascender hacia el norte por una inclinada pista hasta el momento que tuerce a la derecha, para dejar esta pista y seguir ascendiendo hacia el bosque de hayas por terreno muy inclinado. El dolmen lo veremos en medio de un gran haya, en terreno inclinado y a la izquierda de un pequeño barranco.

DESCRIPCIÓN: **Dolmen**. Se halla situado en una loma inclinada donde crecen tres grandes hayas en la parte central, es una zona arbolada. Tiene un túmulo o galgal delimitado por un peristalito que mide 10m de diámetro, alcanza una altura de 0,95m por el lado S, 0,70m por el lado W, 0,30m por el lado E, estando a ras del terreno por el lado N. Está compuesto de piedras de tamaño mediano y grande, que afloran por toda la superficie.
En la parte central conserva 4 losas de la cámara más o menos en su sitio, las laterales y la de cierre, aunque se observan algunos trozos de losas esparcidas por el túmulo. Hay 5 más por la cámara, cuatro en la parte oeste y una en la parte sur.
La losa nº. 1 (SE) mide, 0,55m de largo, 0,20m de alto y 0,12m de grosor, orientada a 165°. Se halla in situ.
La losa nº. 2 (NE) mide, 0,50m de largo, 0,40m de alto y 0,08m de grosor, orientada a 170°. Se halla in situ.
La losa nº. 3 (N) mide, 0,50mts de largo, 0,20m de alto y 0,10m de grosor, orientada a 70°. Se halla in situ.
La losa nº. 4 (W) mide, 1,25mts de largo, 0,35m de alto y 0,15m de grosor, orientada a 180°. Se halla in situ.
La losa nº. 5 (W) mide, 0,50m de largo, 0,15m de alto y 0,10m de grosor, orientada a 155°. Se halla in situ.
La losa nº. 6 (W) mide, 0,35m de largo, 0,15m de alto y 0,06m de grosor, orientada a 150°. Se halla in situ.
La losa nº. 7 (W) mide, 0,40m de largo, 0,25m de alto y 0,07m de grosor, orientada a 150°. Se halla in situ.
La losa nº. 8 (W) mide, 0,35m de largo, 0,10m de alto y 0,10m de grosor, orientada a 150°. Se halla in situ.
La losa nº. 9 (S) mide, 0,30m de largo, 0,12m de alto y 0,09m de grosor, orientada a 255°. Se halla in situ.
La **cubierta**, mide 2,45m de largo, 1,75m de ancho y tiene un grosor entre 0,15m y 0,20m. Se halla desplazada al sur de la cámara y separada de ésta por un grupo de hayas que ha crecido en el túmulo.
La orientación de la cámara es alrededor de unos 180°.
El material empleado es arenisca roja de la zona.

HISTORIA: Localizado por José Miguel **Barandiarán** Ayerbe, el 28 de mayo de 1.948.
No se ha practicado excavación.

BIBLIOGRAFIA: 1.949 **Barandiarán** Ayerbe, José Miguel.
Crónica de prehistoria. Alduides. Ikuska, volumen 3, nº. 1. Enero-Febrero. Sara, p. 10.
1.949 **Barandiarán** Ayerbe, José Miguel.
Agerketa Berriak (Nuevos descubrimientos). Ikuska. Sara, p. 1.
1.953 **Barandiarán** Ayerbe, José Miguel.
El hombre prehistórico en el País Vasco. Editorial Ekin. Buenos Aires, p. 239, nº. 259.
1.953 **Elosegui** Irazusta, Jesús.
Catálogo dolménico del País Vasco. Pirineos, nº. 9. Zaragoza, p. 311, nº. 246.
1.973 **Apellániz** Castroviejo, Juan María.
Corpus de materiales de las culturas prehistóricas con cerámica de la población de cavernas del país vasco meridional. Munibe, suplemento nº. 1. San Sebastián–Donostia, p. 327, nº. 71-2.
1.991/92 **Ripa** Vega, Patxi.
Monumentos megalíticos de Navarra 1890-1990. Trabajos de Arqueología Navarra, nº. 10. Pamplona–Iruña, p. 217.
1.993 **Blot**, Jacques.
Montaña y prehistoria vasca. Editorial ELKAR. San Sebastián–Donostia, Bayonne–Baiona, pp. 126-127.
2.005 **Hilharriak** = Balere **Barrero** Hidalgo – Iñaki **Gatzelu** Iraundegi – Alfonso **Martínez** Manteca – Goyo **Mercader** Mendiburu – Luis **Millán** San Emeterio – Manolo **Tamayo** Cervigón – Iñigo **Txintxurreta** Díaz.
Catálogo de monumentos megalíticos en Navarra. Cuadernos de Arqueología de la Universidad de Navarra, nº. 13. Pamplona–Iruña, p. 43.
2.006 **Cabodevilla** Lusarreta, José – **Zabalza** Aldave, Itziar.
Catálogo Megalítico del Valle de Baztan. Trabajos de Arqueología Navarra. Monografías Arqueológicas, nº. 1. Pamplona, pp. 181-182-423, nº. 312.



País = España	Comunidad Autónoma = Navarra	Provincia (31): Navarra	Municipio = Valle de Baztan (Elizondo-Beartzun)
Zona megalítica (15): Soalar - Autza	Tipo Monumento (01): Dolmen	Nº. (03):	Nombre: Urrixka 1 sur Hilharririk: 31-15-01-03

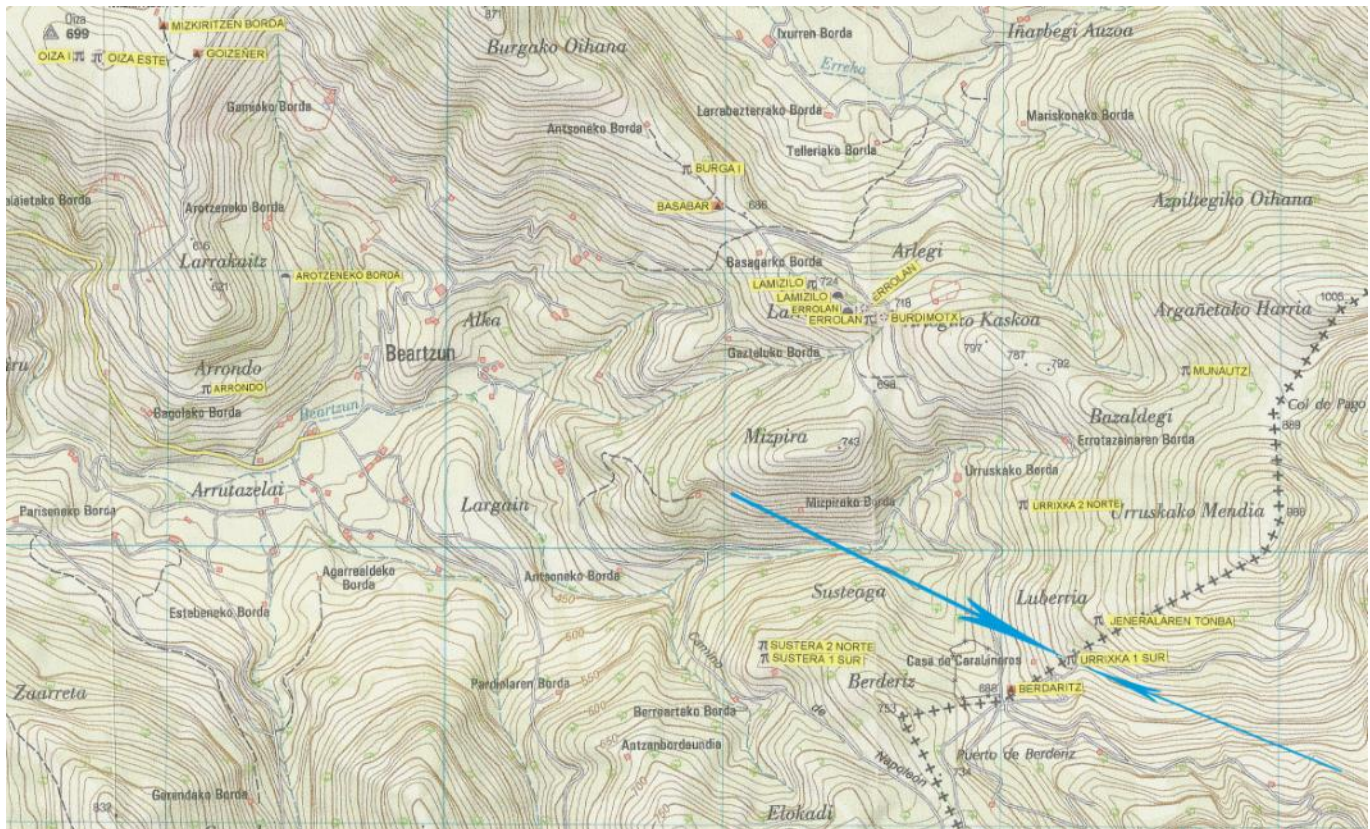
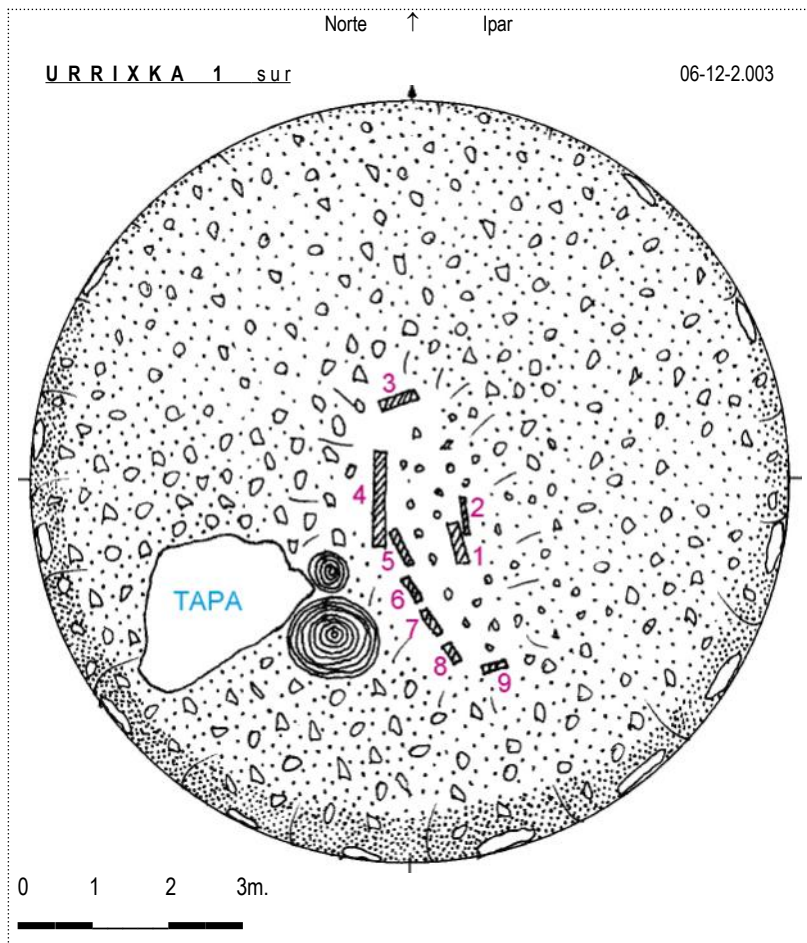

Dolmen. (03): **Urrixka 1 sur**. Hoja 91-I (Elizondo). Escala 1: 25.000. U.T.M. Huso 30 T = X: 627.370, Y: 4.774.804, Z: 760. ED 50. 06 de diciembre de 2.003.



173-10

Dolmen. (03): **Urrixka 1 sur**. Hoja 91-I (Elizondo). Escala 1: 25.000. U.T.M. Huso 30 T = X: 627.267, Y: 4.774.595, Z: 760. ETRS 89. 22 de diciembre de 2.007.



6.272.627 m de altura con
rellanos, más arriba - ¿es ut otro?

345-5

País = España	Comunidad Autónoma = Navarra	Provincia (31): Navarra	Municipio = Valle de Baztan (Elizondo-Beartzun)
Zona megalítica (15): Soalar - Autza	Tipo Monumento (01): Dolmen	Nº. (03):	Nombre: Urrixka 1 sur Hilharriak: 31-15-01-03



22 de Diciembre de 2.007.



08 de Enero de 2.011.



08 de Enero de 2.011.



08 de Enero de 2.011.

País = España	Comunidad Autónoma = Navarra	Provincia (31): Navarra	Municipio = Valle de Baztan (Elizondo–Beartzun)
Zona megalítica (15): Soalar – Autza	Tipo Monumento (01): Dolmen	Nº. (03):	Nombre: Urrixka 1 sur Hilharriak: 31-15-01-03

1.949 Barandiarán Ayerbe, José Miguel.
Crónica de prehistoria. Alduides. Ikuska, volumen 3, nº. 1. Enero-Febrero. Sara, p. 10.

Fue el día 5 de Marzo de 1948 cuando hice mis primeras gestiones para trasladarme a Urepel, pueblo situado en la zona meridional de la región de Alduides. Me proponía efectuar algunas prospecciones encaminadas a estudiar la prehistoria de aquella comarca, aprovechando una subvención que al efecto me concedió D. Manuel de Inchausti.

Día 28. — A la mañana voy con los señores Bilbao y Lasarte. Por la tarde subimos al collado de «Berdariz», término de Alduides. El abate Uharriet, cura de Urepel, nos guía en esta excursión.

Continuando la excursión hacia el NE, pendiente arriba en la ladera del monte «**Urrixka**», vemos otro **dolmen** arruinado a 200 metros del de «Berdariz». Sobre un túmulo de 10 metros de diámetro y de escasa altura se halla tumbada una losa rojiza de arenisca, cuyo largo es 2'40 m., el ancho 1,75 y el grueso 0,15. Debe de ser la cubierta de la cámara. Los demás elementos de ésta no aparecen. Tres gruesas hayas han crecido sobre el túmulo.

1.949 Barandiarán Ayerbe, José Miguel.
Agerketa Berriak (Nuevos descubrimientos). Ikuska. Sara, p. 1.

Aldude'ko lurretan ba-ditut beste iru trikuarri agertuak: **Berdariz**'ko lepo-lepoan bat; **Urrixka**-mendian, eguteratik, bigarrena; andik goraxagoko apalean irugarrena, **Jeneralaren-tomba** deitzen diotena alegia.

1.953 Barandiarán Ayerbe, José Miguel.
El hombre prehistórico en el País Vasco. Editorial Ekin. Buenos Aires, p. 239, nº. 259.

259. Urrixka, dolmen situado en la ladera SW. del monte de este nombre, a 200 m. al EN. del de Berdaritz (sección A, 2ª hoja, nº 134 del plano catastral de Alduides). Túmulo de 10 m. de diámetro que en su parte central tiene una gran losa de arenisca tumbada.

Desc. en 1948 por J. M. de B. (55).

1.953 Elosegui Irazusta, Jesús.
Catálogo dolménico del País Vasco. Pirineos, nº. 9. Zaragoza, p. 311, nº. 246.

246. URRIXKA... 740 m. Errazu-Aldudes (Baja Nav.) 1949

Unos 200 m. más al EN. que el anterior. Sobre un galgal de 10 m. de diámetro y de escasa altura existe una losa tumbada de 2,4 x 1,75 x 0,15 m. Debe ser la cubierta de la cámara. Los demás elementos de ésta no aparecen. Datos que se deben a su descubridor BARANDIARÁN, quien en Mayo de 1948, recorriendo las montañas de Aldudes, descubrió los diez dólmenes y túmulos señalados en este Catálogo con los números 240 a 251. Materiales: areniscas. Inexplorado.

Bibliografía. - (81), (83), (107).

1.973 Apellániz Castroviejo, Juan María.
Corpus de materiales de las culturas prehistóricas con cerámica de la población de cavernas del país vasco meridional. Munibe, suplemento nº. 1. San Sebastián–Donostia, p. 327, nº. 71-2.

71-2. URRIXKA I (E. 246)

LOCALIZACIÓN: Término municipal de Aldudes. En la ladera S.W. del monte de su nombre; a 400 ms. al N.E. del anterior; a 740 ms. s.n.m. Plano catastral de Alduides. Sección A, 2. Hoja nr. 134.

1.991/92 Ripa Vega, Patxi.
Monumentos megalíticos de Navarra 1890-1990. Trabajos de Arqueología Navarra, nº. 10. Pamplona–Iruña, p. 217.

URRISKA: (2 DÓLMENES). Área 21. José Miguel de Barandiarán: I) 28.05.1948.
 I) José Miguel de Barandiarán: "Ikuska". Sara 1949. Pág. 10.

País = España	Comunidad Autónoma = Navarra	Provincia (31): Navarra	Municipio = Valle de Baztan (Elizondo-Beartzun)
Zona megalítica (15): Soalar – Autza	Tipo Monumento (01): Dolmen	Nº. (03):	Nombre: Urrixka 1 sur Hilharriak: 31-15-01-03

1.993

Blot, Jacques.

Montaña y prehistoria vasca. Editorial ELKAR. San Sebastián-Donostia, Bayonne-Baiona, pp. 126-127.

Dolmen Uriska 1

(alt. 790 m) - Aldude

Dolmen poco visible, erigido en un terreno en pendiente, al pie del Monte Urixka, a 200 m aproximadamente al NE del collado de Berdaritz. Túmulo de 9 m de diámetro en cuyo centro yace una losa de arenisca (¿Será lo que queda de la cubierta dolménica?).

2.005

Hilharriak = Balere Barrero Hidalgo – Iñaki Gaztelu Iraundegi – Alfonso Martínez Manteca – Goyo Mercader Mendiburu – Luis Millán San Emeterio – Manolo Tamayo Cervigón – Iñigo Txintxurreta Díaz.

Catálogo de monumentos megalíticos en Navarra.

Cuadernos de Arqueología de la Universidad de Navarra, nº. 13. Pamplona-Iruña, p. 43.

Municipio	Nº.	(01): DÓLMENES	LOCALIZADO POR	FECHA	Mapa	Coordenadas U.T.M. Huso 30 T. ED 50
Baztan	01	Lamizilo	Eulogio Zudaire Huarte	1.946-09-18	91-I	X: 626.420, Y: 4.776.185, Z: 725. Bien
Baztan	02	Errolan	Eulogio Zudaire Huarte	1.946-09-18	91-I	X: 626.600, Y: 4.776.050, Z: 725. Bien
Baztan	03	Urrixka I sur	José Miguel Barandiaran Ayerbe	1.948-05-28	91-I	X: 627.370, Y: 4.774.804, Z: 760. Bien
Baztan	04	Jeneralaren tonba	José Miguel Barandiaran Ayerbe	1.948-05-28	91-I	X: 627.429, Y: 4.774.949, Z: 810. Bien
Baztan	05	Sorginetxoa	Blas Taracena Aguirre	1.949-08-00	91-I	X: 626.275, Y: 4.777.536, Z: 609. Bien
Baztan	06	Aznabasterra	Blas Taracena Aguirre	1.949-08-00	91-I	X: 626.910, Y: 4.777.515, Z: 675. Bien
Baztan	07	Munautz	Blas Taracena Aguirre	1.949-08-00	91-I	X: 627.757, Y: 4.775.877, Z: 810. Bien
Baztan	08	Errazu-Soalar I (Otxasko)	Jesús Elósegui Irazusta	1.954-09-19	91-I	X: 624.980, Y: 4.779.184, Z: 693. Bien
Baztan	09	Errazu-Soalar II (Soalar I sur)	Jesús Elósegui Irazusta	1.954-09-19	91-I	X: 625.168, Y: 4.777.897, Z: 812. Bien
Baztan	10	Oiza	Tomas López Sellés	1.958-01-01	91-I	X: 623.760, Y: 4.776.990, Z: 705. Bien
Baztan	11	Urrixka II norte	Tomas López Sellés	1.961-03-14	91-I	X: 627.177, Y: 4.775.407, Z: 705. Bien
Baztan	12	Burga	Tomas López Sellés	1.964-02-04	91-I	X: 625.950, Y: 4.776.590, Z: 720. Bien
Baztan	13	Soalar II norte	Eduardo Mauleón Maquirriain	1.966-04-08	91-I	X: 624.952, Y: 4.778.274, Z: 783. Bien
Baztan	14	Sustera I sur	Francisco Ondarra Erdozia	1.972-04-29	91-I	X: 626.250, Y: 4.774.820, Z: 675. Bien
Baztan	15	Sustera II norte	Francisco Ondarra Erdozia	1.972-04-29	91-I	X: 626.240, Y: 4.774.850, Z: 665. Bien
Baztan	16	Irlintzi	Luis Millán San Emeterio	1.982-07-07	91-I	X: 623.680, Y: 4.778.005, Z: 605. Bien
Baztan	17	Aitzpulun	Luis Millán San Emeterio – Francisco Ondarra Erdozia	1.984-04-21	91-I	X: 627.149, Y: 4.777.462, Z: 652. Bien
Baztan	18	Ukurreta	Iñaki Gaztelu – Miren Karmeale Manzanas Hidalgo	1.992-10-25	91-I	X: 624.590, Y: 4.777.925, Z: 730. Bien
Baztan	19	Arrondo	Iñaki Gaztelu – Miren Karmeale Manzanas Hidalgo	1.996-11-27	91-I	X: 624.234, Y: 4.775.777, Z: 488. Bien
Baztan	20	Urrixka bizkarra	Barrero-Gaztelu-Martínez-Mercader-Millán-Taberna-Tamayo	2.007-12-22	91-I	X: 627.361, Y: 4.774.822, Z: 765. Bien
Baztan	21	Oiza este	B Barrero-G Mercader-L Millán-M Tamayo-X Taberna	2.008-02-16	91-I	X: 623.836, Y: 4.776.979, Z: 706. Bien

Municipio	Nº.	(02): TÚMULOS	LOCALIZADO POR	FECHA	Mapa	Coordenadas U.T.M. Huso 30 T. ED 50
Baztan	01	Intzuriko lepoa	Francisco Ondarra Erdozia	1.971-11-01	91-I	X: 622.575, Y: 4.778.136, Z: 456. Bien
Baztan	02	Lamizilo	Francisco Ondarra Erdozia	1.971-11-01	91-I	X: 626.484, Y: 4.776.113, Z: 725. Bien
Baztan	03	Errolan	Francisco Ondarra Erdozia	1.971-11-01	91-I	X: 626.552, Y: 4.776.077, Z: 725. Bien
Baztan	04	Maulitz	Francisco Ondarra Erdozia	1.973-05-31	91-I	X: 624.210, Y: 4.777.855, Z: 750. Bien
Baztan	05	Soalar	Francisco Ondarra Erdozia	1.975-05-24	91-I	X: 624.876, Y: 4.778.235, Z: 773. Bien
Baztan	06	Arotzeneko borda	Francisco Ondarra Erdozia	1.982-10-01	91-I	X: 624.523, Y: 4.776.193, Z: 520. Bien
Baztan	07	Olhateko lepoa	Luis Millán San Emeterio	1.996-04-21	66-III	X: 629.920, Y: 4.780.767, Z: 829. Bien
Baztan	08-a	Zakaneko argaina I norte	Luis Millán San Emeterio	1.996-04-21	91-I	X: 628.954, Y: 4.778.666, Z: 1.126. Bien
Baztan	08-b	Zakaneko argaina II sur	Luis Millán San Emeterio	1.996-04-21	91-I	X: 628.966, Y: 4.778.655, Z: 1.126. Bien
Baztan	09	Olateko lepoa II (230)	Josu Cabodevilla Luserreta – Itziar Zabalza Aldave	1.997-07-02	66-III	X: 629.920, Y: 4.780.850, Z: 840. Ap.
Baztan	10	Nabil (Ezkerreta I)* (297)	Josu Cabodevilla Luserreta	2.000-09-26	91-I	X: 625.061, Y: 4.779.513, Z: 600. Bien
Baztan	11	Nabil (Ezkerreta II) (298)	Josu Cabodevilla Luserreta	2.000-09-26	91-I	X: 625.023, Y: 4.779.762, Z: 600. Bien
Baztan	12	Ukurreta (295)	Josu Cabodevilla Luserreta – Itziar Zabalza Aldave	2.002-11-00	91-I	X: 624.590, Y: 4.777.925, Z: 730. Ap.
Baztan	13	Aitzpulun	Barrero – Cabodevilla – Gaztelu – Mercader – Millán	2.003-12-06	91-I	X: 627.205, Y: 4.777.426, Z: 649. Bien
Baztan	14	Olate bizkerra (228)	Josu Cabodevilla Luserreta – Itziar Zabalza Aldave	2.004-04-03	66-III	X: 629.920, Y: 4.780.850, Z: 840. Ap.
Baztan	15-a	Erregarrimalda 1 norte	Iñigo Txintxurreta Díaz	2.005-11-03	91-I	X: 627.980, Y: 4.778.576, Z: 1.095. Bien
Baztan	15-b	Erregarrimalda 2 sur	Iñaki Gaztelu – Goyo Mercader – Luis Millán	2.007-11-03	91-I	X: 627.966, Y: 4.778.564, Z: 1.094. Bien
Baztan	15-c	Erregarrimalda 3 este	B. Barrero-I. Gaztelu-A. Martínez-L. Millán-X. Taberna	2.008-07-19	91-I	X: 627.977, Y: 4.778.566, Z: 1.094. Bien
Baztan	16	Berdaritz	Barrero-Gaztelu-Martínez-Mercader-Millán-Taberna-Tamayo	2.007-12-22	91-I	X: 627.058, Y: 4.774.651, Z: 695. Bien
Baztan	17	Oiza	B. Barrero-G. Mercader-L. Millán-M. Tamayo-Taberna	2.008-02-16	91-I	X: 623.765, Y: 4.776.978, Z: 700. Bien
Baztan	18	Soalar 2 oeste	B. Barrero-I. Gaztelu-L. Millán-X. Taberna-I. Txintxurreta	2.008-03-29	91-I	X: 624.794, Y: 4.778.213, Z: 775. Bien

País = España	Comunidad Autónoma = Navarra	Provincia (31): Navarra	Municipio = Valle de Baztan (Elizondo-Beartzun)
Zona megalítica (15): Soalar – Autza	Tipo Monumento (01): Dolmen	Nº. (03):	Nombre: Urrixka 1 sur Hilharriak: 31-15-01-03

2.006

Cabodevilla Lusarreta, José – **Zabalza** Aldave, Itziar.

Catálogo Megalítico del Valle de Baztan.

Trabajos de Arqueología Navarra. Monografías Arqueológicas, nº. 1. Pamplona, pp. 181-182-423, nº. 312.

312 URRISKA I. DOLMEN

Propiedad: Baztan. Elizondo. Aldude.

Altitud: 740 m.

Época: Eneolítico-Bronce.

Descripción: Dolmen con un túmulo circular de piedras de 8 metros de diámetro, de poca altura. Encima de él se ve una losa tumbada de 2,40 metros de largo, 1,75 de ancho y 0,15 de grosor, posiblemente la cubierta. No se ve ninguna otra losa en su interior.

Material: Areniscas del lugar.

Estado: Sin señalar. Le faltan las losas camerales. Seguramente profanado.

Ubicación: Se encuentra a unos 200 metros del collado de Berdaritz, subiendo al monte Urruxka.

Historia: Encontrado por José M. Barandiarán en 1948. No se conoce excavación.

Bibliografía: Barandiarán, J. M., 1949. Apellániz, 1973. Barandiarán, I., 1980. Ripa, 1990. Blot, 1993.

312 URRISKA I. TRIKUHARRIA / DOLMEN



Jabetza: Baztan. Elizondo. Aldude.

Goi: 740 m.

Aroa: Eneolito. Brontze.

Deskribapena: Harrizko mukuru biribila, 8 metro diámetro da, apala, gainean harlauza bat etzanik dauka, hau, 2,40 luze, 1,75 zabal eta 0,15 lodi da, dirudienez kutxaren estalkia. Ez da erdialdean bertze harlauzarik agertzen.

Harri mota: Bertako hareazkoak.

Egoera: Txarra. Seinalizatu gabe.

Kokapena: Berdaritz lepotik 200 bat metrora, Urruxka mendian goiti ganez eta bertze horrenbertze Jeneralen tomba trikuharritik, beheitiago, eta mendi bizkarrak markatzen duen hertzean.

Historia: 1948ko maitzaren 28an Jose Migel Barandiaranek aurkitu zuen. Ez da indusketarik ezagutzen.

Bibliografía: Barandiaran, J. M., 1949. Apellániz, 1973. Barandiaran, I., 1980. Ripa, 1990. Blot, 1993.



Restos de losas de la cámara, que algunos eruditos parece que no ven.