

COORDENADAS: Hoja **90-I** (Ituren). I.G.N. Escala 1: 25.000. U.T.M. Huso **30 T**. = X: 599.185, Y: 4.773.771, Z: 803. **European 1979. (ED 50)**.
 Hoja **90-I** (Ituren). I.G.N. Escala 1: 25.000. U.T.M. Huso **30 T**. = X: 599.082, Y: 4.773.562, Z: 803. **ETRS 89. (WGS 84)**.

LOCALIZACIÓN: Se halla situado al norte de la población de Saldias, al sur del monte Lezarburu y al noroeste del barrio y caserío de Urrutiña

ACCESO: Desde la carretera, Leitzá-Donetztebe (NA-170), apenas sobrepasado el cruce a Saldias en dirección Donetztebe, tomar la pista de hormigón que asciende a la izquierda, recorriendo dos kilómetros doscientos metros, hasta llegar al final del cemento junto a un caserío. Desde este punto hay que seguir ascendiendo por la pista que tras dos curvas hacia la izquierda nos lleva hasta un pequeño collado. La pista continua hacia el collado de Azango miaka, pero hay otra pista que asciende por el borde izquierdo de un bosque de abetos y que a unos ciento cincuenta metros del collado se adentra por el bosque. Tras una subida bastante fuerte llegamos al borde del mismo, justo donde hay algún que otro haya. El dolmen lo veremos sin ninguna dificultad justo en un pequeño resalte sujeto por un gran brote de rocas existente en el lugar.

DESCRIPCIÓN: **Dolmen**. Situado en terreno ligeramente inclinado donde crecen hayas, abetos, brezos y helechos. Conserva un túmulo de 8m de diámetro con restos de peristalito, que se halla superpuesto a un gran brote rocoso que le ha ayudado a no despeñarse monte abajo. Levanta muy poco ya que se nota que la cámara dolménica ha sido utilizada por algún pastor durante algún tiempo y ha aprovechado las lajas del túmulo para adecentarse el cobijo. Por la zona N levanta 0,20m, por el lado E y W levanta 0,50m y por la parte S que es donde se halla la zona rocosa puede levantar 1,20m. La cámara dolménica es bastante grande a pesar del pequeño tamaño del túmulo. Conserva 4 losas de la cámara más otras 2 visibles del corredor. Toda la zona de la entrada del dolmen está rellena con tierra y losas al contrario que el interior de la cámara que se halla totalmente vaciada seguramente para uso y provecho de algún pastor. En la parte S y E existen varias losas que podrían pertenecer tanto a la cámara como a la cubierta, también hay otro pedazo de losa perteneciente a la cubierta que se halla situado en la parte W del túmulo.
 La losa nº. 1 (N) mide, 2,90m de largo, 1,10m de alto y 0,25m de grosor, orientada a 90°. Se halla in situ.
 La losa nº. 2 (W-N) mide, 0,75m de largo, 1,50m de alto y 0,17m de grosor, orientada a 15°. Se halla in situ.
 La losa nº. 3 (W-S) mide, 0,70m de largo, 1,30m de alto y 0,15m de grosor, orientada a 10°. Se halla in situ.
 La losa nº. 4 (S) mide, 2,15m de largo, 1,40m de alto y 0,25 mts de grosor, orientada a 90°. Se halla in situ.
 La losa nº. 5 (S corredor) mide, 1,05m de largo, 0,20m de alto y 0,12m de grosor, orientada a 80°. Se halla in situ.
 La losa nº. 6 (N corredor) mide, 0,75m de largo, 0,30m de alto y 0,20m de grosor, orientada a 90°. Se halla in situ.
 La losa nº. 7 (E) mide, 0,80m de largo, 0,70m de ancho y 0,15m de grosor. Se halla suelta al SE del túmulo.
 La cubierta nº. 1 (SW) mide, 1,60m de largo, 0,80m de ancho y 0,20m de grosor, Está suelta al SW del túmulo.
 La cubierta nº. 2 (SE) mide, 1,30m de largo, 1,03m de ancho y 0,17m de grosor. Está suelta al SE del túmulo.
 La cámara tiene una anchura de 1,20m por el cierre o cabecera y 1,10m de ancho por el corredor, siendo el largo total de unos 3m. Materiales, arenisca del lugar.

HISTORIA: Localizado por Miguel Mari **Elosegi** Irurtia, el 19 de noviembre de 2.003. No se ha practicado excavación científica.

BIBLIOGRAFÍA: 2.005 Balere **Barrero** Hidalgo – Iñaki **Gatzelu** Iraundegi – Alfonso **Martínez** Manteca – Goyo **Mercader** Mendiburu – Luis **Millán** San Emeterio – Manolo **Tamayo** Cervigón – Iñigo **Txintxurreta** Díaz.
Carta Arqueológica de Navarra. (Monumentos Megalíticos).
Cuadernos de Arqueología de la Universidad de Navarra. Pamplona-Iruña, nº. **13**, p. 26.

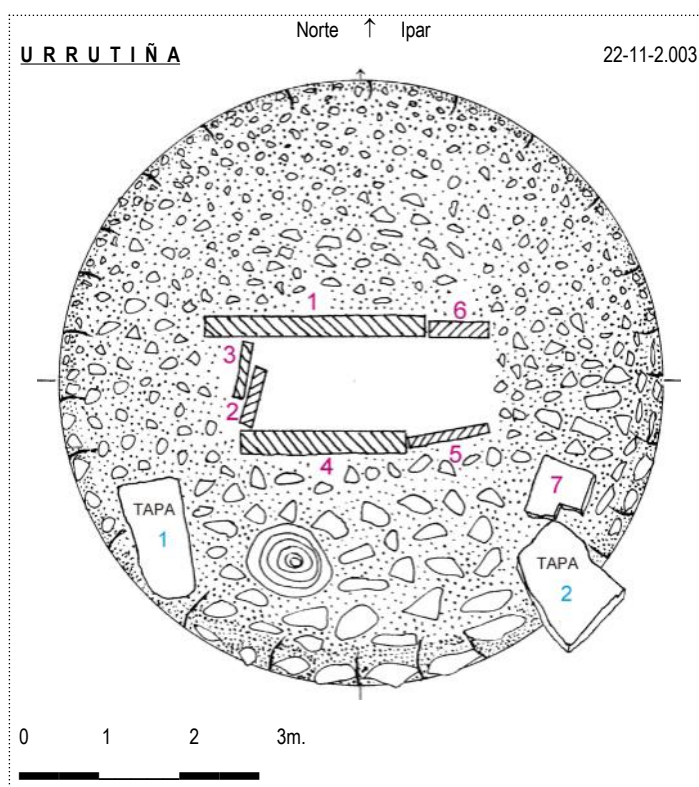

País = España	Comunidad Autónoma = Navarra	Provincia (31): Navarra	Municipio = Saldias
Zona megalítica (05): Erakurri – Mendaur	Monumento (01): Dolmen	Nº. (36):	Nombre: URRUTIÑA Hilharriak: 31-05-01-36

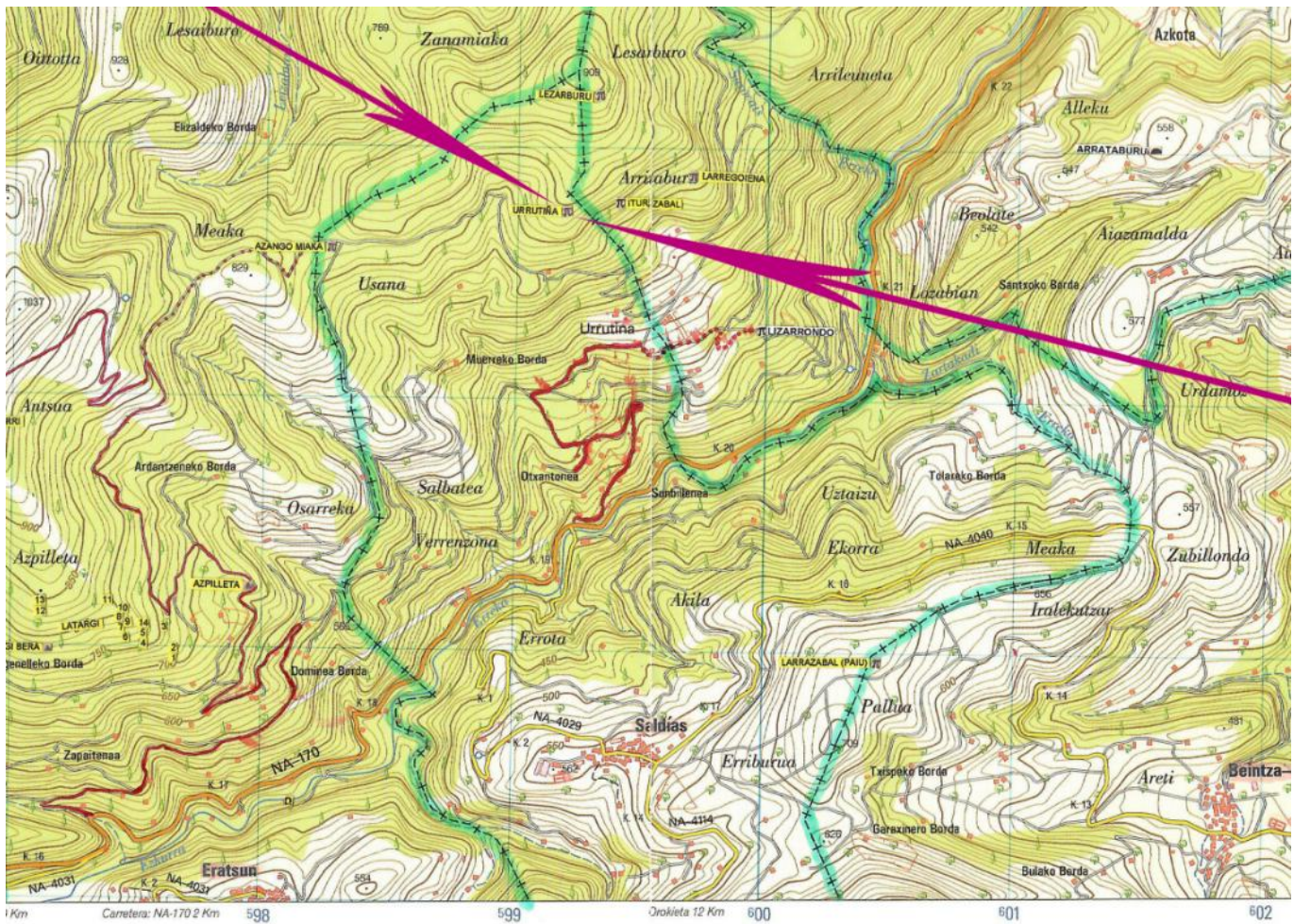

Dolmen (36): **Urrutiña**. Hoja 90-I (Ituren). Escala 1: 25.000. U.T.M. Huso 30 T. = X: 599.185, Y: 4.773.771, Z: 803. ED 50. 22 de noviembre de 2.003.

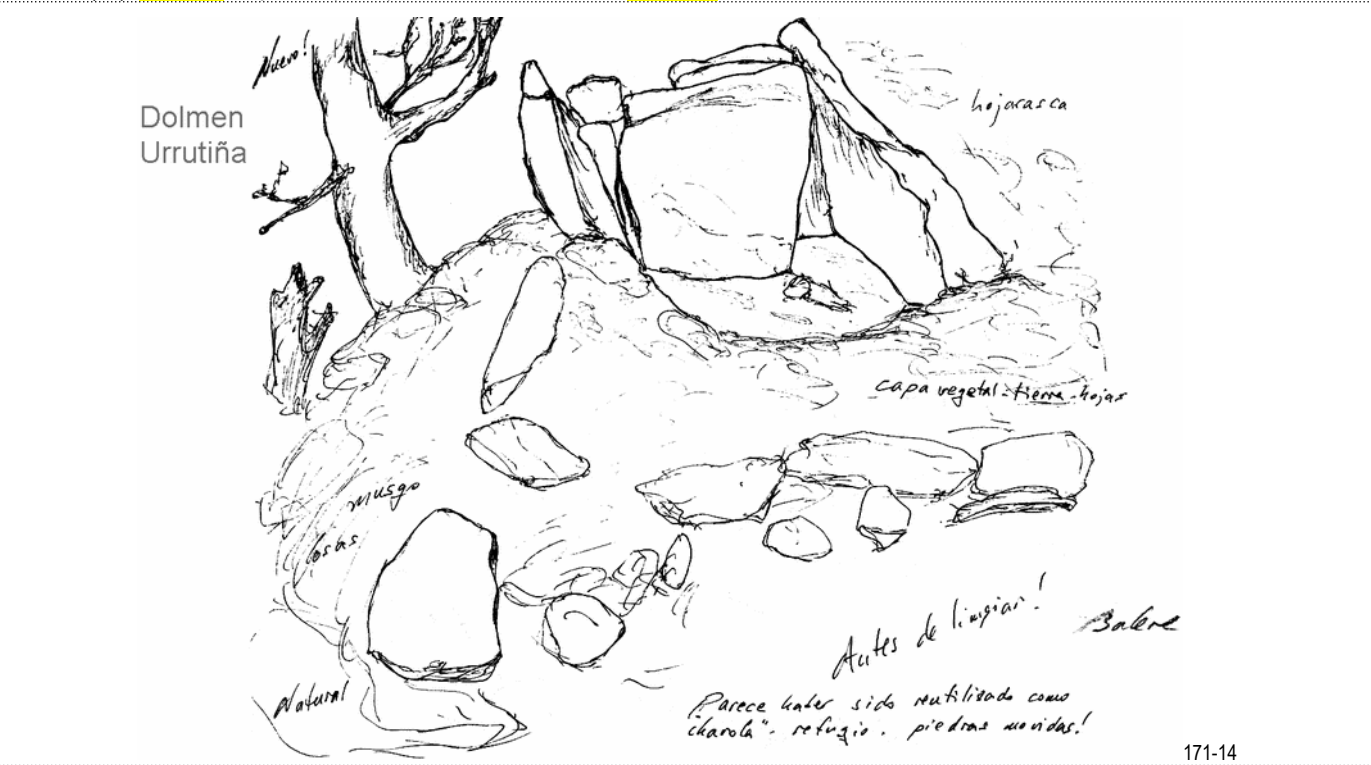

171-14

Dolmen (36): **Urrutiña**. Hoja 90-I (Ituren). Escala 1: 25.000. U.T.M. Huso 30 T. = X: 599.082, Y: 4.773.562, Z: 803. ETRS 89. 22 de noviembre de 2.003.

Dolmen Urrutiña

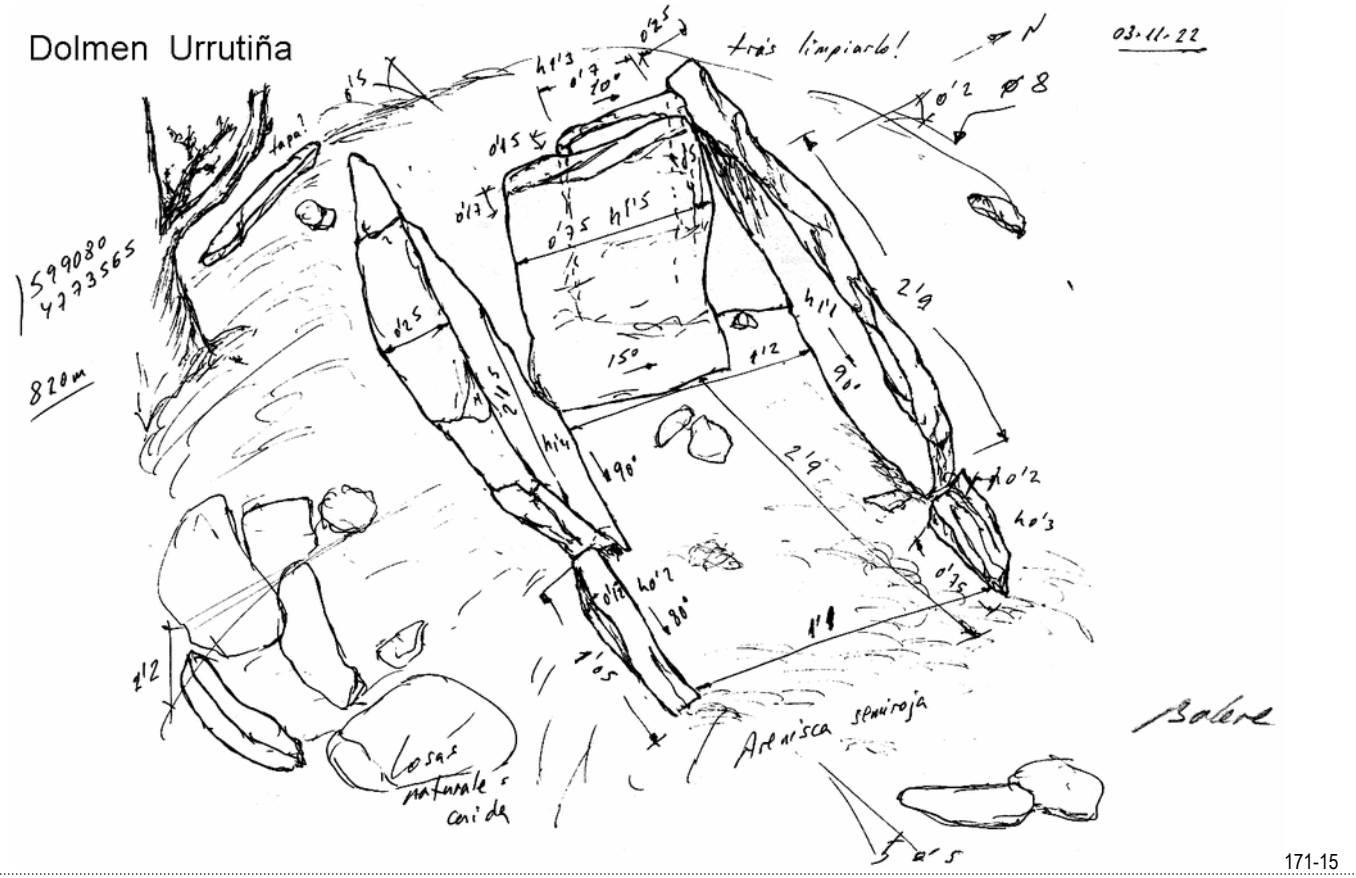

171-15

Dolmen (36): **Urrutiña**. Hoja 90-I (Ituren). Escala 1: 25.000. U.T.M. Huso 30 T. = X: 599.185, Y: 4.773.771, Z: 803. ED 50. 20 de diciembre de 2.003.



175-2

Dolmen (36): **Urrutiña**. Hoja 90-I (Ituren). Escala 1: 25.000. U.T.M. Huso 30 T. = X: 599.082, Y: 4.773.562, Z: 803. ETRS 89. 20 de diciembre de 2.003.

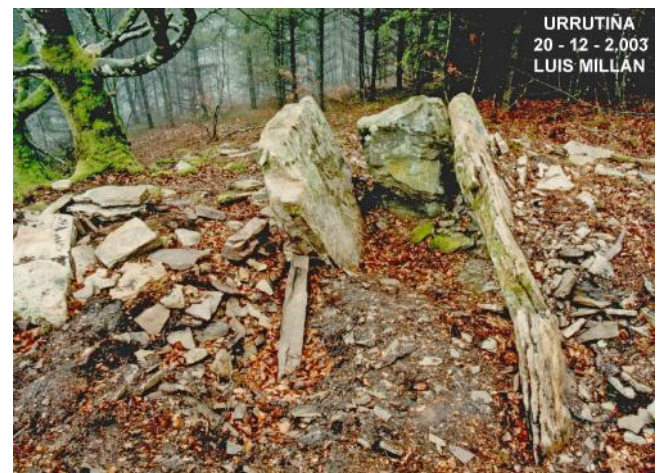
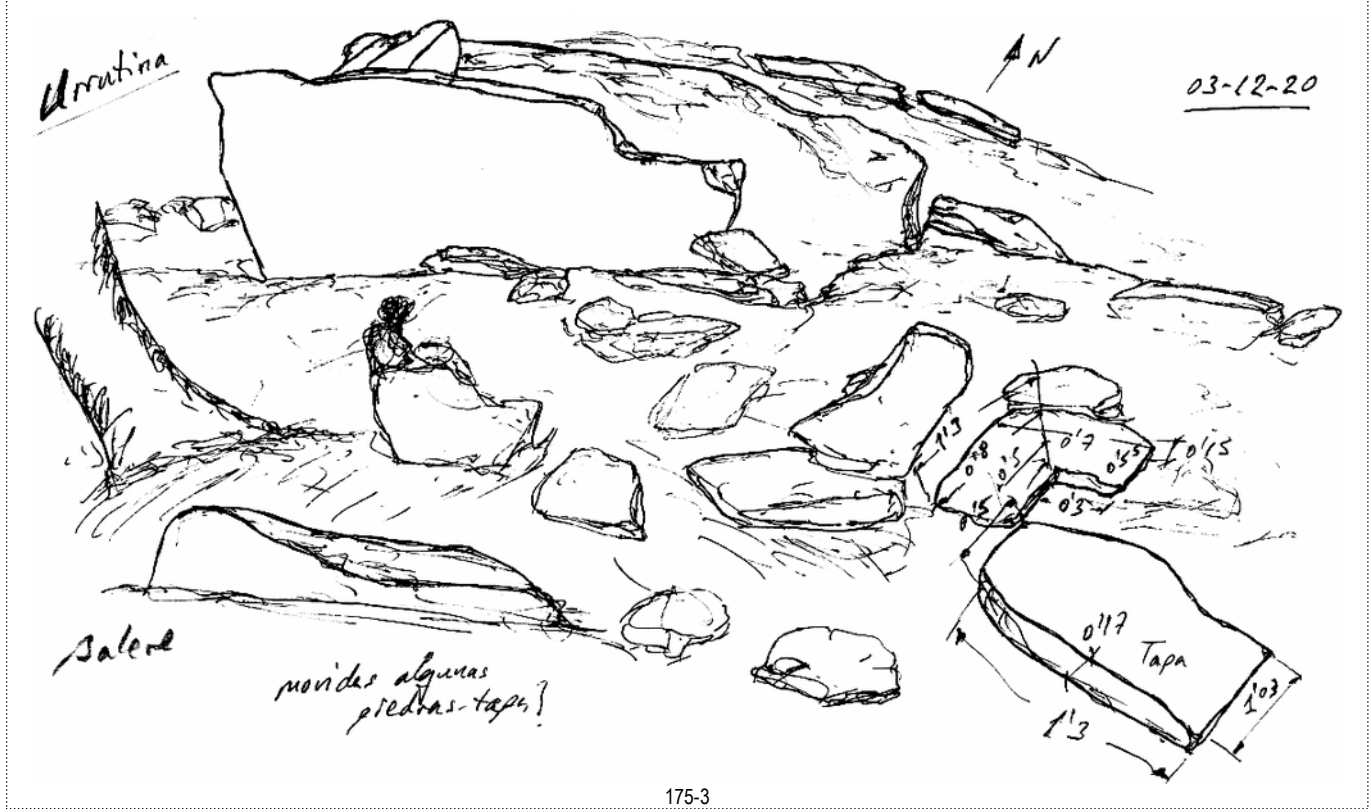

País = España	Comunidad Autónoma = Navarra	Provincia (31): Navarra	Municipio = Saldias
Zona megalítica (05): Erakurri – Mendaur	Monumento (01): Dolmen	Nº. (36):	Nombre: URRUTIÑA Hilharriak: 31-05-01-36





País = España	Comunidad Autónoma = Navarra	Provincia (31): Navarra	Municipio = Saldias
----------------------	-------------------------------------	--------------------------------	----------------------------

Zona megalítica (05): Erakurri – Mendaur	Monumento (01): Dolmen	Nº. (36):	Nombre: URRUTIÑA	Hilharriak: 31-05-01-36
---	-------------------------------	-----------	-------------------------	--------------------------------

2.005 Hilharriak = Balere **Barrero** Hidalgo – Iñaki **Gaztelu** Iraundegi – Alfonso **Martínez** Manteca – Goyo **Mercader** Mendiburu – Luis **Millán** San Emeterio – Manolo **Tamayo** Cervigón – Iñigo **Txintxurreta** Díaz.

Catálogo de Monumentos Megalíticos de Navarra.

Cuadernos de Arqueología de la Universidad de Navarra, nº. 13. Pamplona-Iruña, p. 26.

(31): NAVARRA	MONUMENTOS MEGALÍTICOS	HILHARRIAK	(05): ERAKURRI – MENDAUR
----------------------	------------------------	-------------------	---------------------------------

Municipio	Nº.	(01): DÓLMENES	LOCALIZADO POR	FECHA	Coordenadas U.T.M. 30 T. ED 50
Saldias	01	Azango miaka	Jesús Elósegui Irazusta	1.961-03-25	X: 598.295, Y: 4.773.610, Z: 785. Bien
Elgorriaga	02	Zumaleku	Tomás López Sellés	1.976-04-03	X: 606.990, Y: 4.778.310, Z: 460. Bien
Elgorriaga	03	Bostorratz	Tomás López Sellés	1.976-04-03	X: 606.550, Y: 4.778.470, Z: 445. Bien
Elgorriaga	04	Malkorgaña	Francisco Ondarra Erdozia	1.977-10-27	X: 606.025, Y: 4.778.048, Z: 490. Bien
Ituren	05	Baikuntzeko etxola	Francisco Ondarra Erdozia	1.980-01-26	X: 603.167, Y: 4.777.845, Z: 695. Bien
Ituren	06	Amezitia	Francisco Ondarra Erdozia	1.980-02-03	X: 604.745, Y: 4.774.923, Z: 455. Bien
Sunbilla	07	Itxoltzar gaina	Luis Millán San Emeterio	1.985-06-19	X: 606.102, Y: 4.782.947, Z: 627. Bien
Ituren	08	Aitzurra	Francisco Ondarra Erdozia	1.987-04-29	X: 604.992, Y: 4.777.805, Z: 490. Bien
Ituren	09	Arrotala (Arrasado en 2006)	Francisco Ondarra Erdozia	1.987-05-02	X: 605.195, Y: 4.777.350, Z: 325. Bien
Ituren	10	Epeintzako kaskua	Francisco Ondarra Erdozia	1.987-05-02	X: 605.310, Y: 4.777.125, Z: 334. Bien
Ituren	11	Garatama	Francisco Ondarra Erdozia	1.987-05-09	X: 605.170, Y: 4.776.767, Z: 263. Bien
Ituren	12	Erdiko xenda	Francisco Ondarra Erdozia	1.987-10-17	X: 604.000, Y: 4.778.505, Z: 845. Bien
Eratsun	13	Latargi XII	Iñaki Gaztelu – Miren Karmele Manzanas Hidalgo	1.988-02-13	X: 597.146, Y: 4.772.132, Z: 836. Bien
Eratsun	14	Latargi XI	Luis Del Barrio Bazako	1.991-01-21	X: 597.362, Y: 4.772.166, Z: 815. Bien
Eratsun	15	Latargi X	Luis Del Barrio Bazako	1.991-01-21	X: 597.446, Y: 4.772.116, Z: 795. Bien
Eratsun	16	Latargi IX	Arantxa Lizarralde Mondragon – Luis Millán	1.991-01-27	X: 597.479, Y: 4.772.086, Z: 791. Bien
Eratsun	17	Latargi VIII	Arantxa Lizarralde Mondragon – Luis Millán	1.991-01-27	X: 597.451, Y: 4.772.088, Z: 793. Bien
Eratsun	18	Latargi VII	Arantxa Lizarralde Mondragon – Luis Millán	1.991-01-27	X: 597.461, Y: 4.772.070, Z: 782. Bien
Eratsun	19	Latargi VI	Arantxa Lizarralde Mondragon – Luis Millán	1.991-01-27	X: 597.471, Y: 4.772.048, Z: 772. Bien
Ituren	20	Aitzurrako lepoa	Luis Millán San Emeterio	1.991-02-17	X: 604.906, Y: 4.777.713, Z: 463. Bien
Ituren	21	Goiko borda I norte	Iñaki Gaztelu – Miren Karmele Manzanas Hidalgo	1.991-05-26	X: 605.330, Y: 4.777.560, Z: 385. Bien
Zubieta	22	Makilipurdi (Mutilona)	Miguel Echegaray – Francisco Ondarra	1.991-09-10	X: 601.878, Y: 4.777.485, Z: 740. Bien
Zubieta	23	Pagazelaieta	Miguel Echegaray – Francisco Ondarra	1.991-12-07	X: 601.680, Y: 4.777.357, Z: 635. Bien
Beintza-Labaian	24	Larregoiena	Iñaki Gaztelu – Miren Karmele Manzanas Hidalgo	1.992-03-19	X: 599.711, Y: 4.773.862, Z: 705. Bien
Beintza-Labaian	25	Lezarburu	Iñaki Gaztelu – Miren Karmele Manzanas Hidalgo	1.992-03-19	X: 599.319, Y: 4.774.215, Z: 795. Bien
Eratsun	26	Latargi XIII	Luis Millán San Emeterio	2.002-03-20	X: 597.127, Y: 4.772.180, Z: 848. Bien
Eratsun	27	Latargi III	Arantxa Lizarralde Mondragon – Luis Millán	2.002-03-20	X: 597.571, Y: 4.772.079, Z: 760. Bien
Eratsun	28	Latargi IV	Iñaki Gaztelu – Miren Karmele Manzanas Hidalgo	1.992-04-11	X: 597.514, Y: 4.772.004, Z: 751. Bien
Eratsun	29	Latargi V	Iñaki Gaztelu – Miren Karmele Manzanas Hidalgo	1.992-04-11	X: 597.520, Y: 4.772.019, Z: 756. Bien
Eratsun	30	Latargi I	Iñaki Gaztelu – Miren Karmele Manzanas Hidalgo	1.992-04-11	X: 597.662, Y: 4.771.957, Z: 707. Bien
Eratsun	31	Latargi II	L. Barrio – I. Gaztelu – L. Millán – Miguel Sierra	1.995-11-11	X: 597.662, Y: 4.771.967, Z: 711. Bien
Eratsun	32	Latargi XIV	Alfonso Martínez – Luis Millán	1.997-08-15	X: 597.515, Y: 4.772.052, Z: 769. Bien
Ituren	33	Goiko borda II sur	Alfonso Martínez – Goyo Mercader – Luis Millán	1.998-01-03	X: 605.447, Y: 4.777.425, Z: 355. Bien
Eratsun	34	Latargi XV*	Iñaki Gaztelu – Miren Karmele Manzanas Hidalgo	1.999-07-01	X: 597.413, Y: 4.772.106, Z: 796. Bien
Sunbilla	35	Oiantzar	B. Barrero – A. Martínez – G. Mercader – L. Millán	2.001-04-14	X: 606.629, Y: 4.778.759, Z: 445. Bien
Saldias	36	Urrutiña I	Miguel Mari Elósegui Iruña	2.003-11-19	X: 599.185, Y: 4.773.771, Z: 803. Bien
Beintza-Labaian	37	Urrutiña II este (Iturzabal)	Iñigo Txintxurreta Díaz	2.003-11-22	X: 599.412, Y: 4.773.785, Z: 745. Bien
Ezkurra	38	Maloko harria	José Miguel Elósegui Aldasoro	2.004-02-02	X: 595.265, Y: 4.771.948, Z: 840. Bien
Ezkurra	39	Malo I centro	José Miguel Elósegui Aldasoro	2.004-02-03	X: 595.440, Y: 4.771.910, Z: 815. Bien
Ezkurra	40	Malo II este	José Miguel Elósegui Aldasoro	2.004-02-03	X: 595.483, Y: 4.771.922, Z: 815. Bien
Ezkurra	41	Aztun	José Miguel Elósegui Aldasoro	2.004-02-05	X: 595.593, Y: 4.771.627, Z: 695. Bien
Ezkurra	42	Malo III oeste	Iñaki Gaztelu – Miren Karmele Manzanas Hidalgo	2.004-02-09	X: 595.358, Y: 4.771.920, Z: 815. Bien
Santesteban	43	Axkin I norte	Iñigo Txintxurreta Díaz	2.005-09-13	X: 608.075, Y: 4.777.641, Z: 325. Bien
Sunbilla	44	Ugazta II oeste	Iñigo Txintxurreta Díaz	2.005-10-11	X: 605.907, Y: 4.778.250, Z: 570. Bien
Ezkurra	45	Maloa	José Miguel Elósegui Aldasoro	2.007-11-17	X: 595.372, Y: 4.772.057, Z: 852. Bien
Eratsun	46	Latargi XVI	Gaztelu – Mercader – Millán – Soto – Txintxurreta	2.009-03-20	X: 597.505, Y: 4.772.036, Z: 764. Bien
Eratsun	47	Latargi XVII	Gaztelu – Mercader – Millán – Soto – Txintxurreta	2.009-03-20	X: 597.493, Y: 4.772.074, Z: 779. Bien
Eratsun	48	Latargi XVIII	Luis Millán San Emeterio	2.009-03-21	X: 597.678, Y: 4.771.946, Z: 703. Bien
Sunbilla	49	Ugazta II este	Iñigo Txintxurreta Díaz – Xabier Taberna Macazaga	2.009-04-02	X: 605.944, Y: 4.778.236, Z: 560. Bien
Eratsun	50	Arbeako harria	Inaxio Elizegi Egilegor	2.009-08-22	X: 596.164, Y: 4.776.089, Z: 679. Bien
Eratsun	51	Arbeako lepoa	Iñigo Txintxurreta Díaz	2.009-12-10	X: 595.891, Y: 4.775.845, Z: 666. Bien
Ezkurra	52	Olegi	Xabier Taberna Macazaga	2.010-04-28	X: 595.192, Y: 4.772.643, Z: 1.064. Bien
Eratsun	53	Latargi XIX*	Javier Castro		X: 597.149, Y: 4.772.085, Z: 822. Bien
Santesteban	54	Axkin II sur	Inaxio Elizegi Egilegor	2.010-12-19	X: 608.224, Y: 4.777.240, Z: 270. Bien
Santesteban	55	Axkin III*	Barrero – Mercader – Millán – Tamayo – Txintxurreta	2.011-01-29	X: 608.198, Y: 4.777.243, Z: 270. Bien
Beintza-Labaian	56	Lizarrondo	Gabriel Fuentes Nieto	2.021-06-23	X: 599.925, Y: 4.773.280, Z: 465. Bien

*Monumento megalítico dudoso de serlo.