

País = España	Comunidad Autónoma = Navarra	Provincia (31): Navarra	Municipio = Zubieta
Zona megalítica (05): Erakurri – Mendaur	Tipo Monumento (01): Dolmen	Nº. (23):	Nombre: Pagazelaieta Hilharriak: 31-05-01-23

COORDENADAS: Hoja **90-I** (Ituren). I.G.N. Escala 1: 25.000. **U.T.M. Huso 30 T.** = X: 601.680, Y: 4.777.360, Z: 635. **European 1979. (ED 50).**
 Hoja **90-I** (Ituren). I.G.N. Escala 1: 25.000. **U.T.M. Huso 30 T.** = X: 601.577, Y: 4.777.151, Z: 635. **ETRS 89. (WGS 84).**

LOCALIZACIÓN: Se halla situado al noroeste de la población de Zubieta, al suroeste del embalse de Mendaur y del monte Makillipurdi.

ACCESO: Desde la entrada de la población de Zubieta tenemos que retroceder hacia Santesteban unos cuatrocientos cincuenta metros para coger una pista de cemento a la izquierda, que asciende fuertemente y continuar ascendiendo hasta que se termina junto a un caserío. Bordeando por el norte del caserío ascendemos por una fuerte y mala pista hasta llegar a un pinar, una vez lo hayamos atravesado, el camino a tramos calzada, pasa por una vaguada y asciende, entre argomas, hasta llegar a una gran pradera que se llena de helechos. El dolmen lo veremos a la derecha y junto al camino en una zona llana y bastante despejada.

DESCRIPCIÓN: **Dolmen.** Situado en una amplia pradera donde crece muchísimo los helechos pero que está libre de arbolado. Tiene un galgal que mide 9 mts de diámetro, alcanza una altura de 1,20m por el lado S, "quizás aumentada por el camino que pasa por esa zona", 0,70m por el W, 0,50m por el lado N y 0,40m por el lado E. En la parte central está la cámara que ha sido vaciada, como la mayoría de los dólmenes. Conserva 3 losas in situ y otra más suelta hacia el SE de la cámara.
 La losa nº. 1 (E) mide, 1,20m de largo, 0,70m de alto y 0,12m de grosor, orientada a 148°.
 La losa nº. 2 (N) mide, 0,75m de largo, 0,80m de alto y 0,15m de grosor, orientada a 63°.
 La losa nº. 3 (W) mide, 0,55m de largo, 0,40m de alto y 0,10m de grosor, orientada a 337°.
 La losa nº. 4 (S) mide, 0,55m de largo, 0,50m de alto y 0,10m de grosor, se halla suelta.
 Materiales, areniscas del terreno.

HISTORIA: Localizado por Miguel **Etzegaray** y Francisco **Ondarra** Erdozia, el 07 de diciembre de 1.991. No se ha practicado excavación científica.

BIBLIOGRAFÍA: 1.992 **Ezkurdia** Manrique, Miguel (Sección de **Prehistoria**). *Nuevas comunicaciones. Gorosti*, nº. 9. Pamplona-Iruña, p. 96.
 1.993/94 **Ondarra** Erdozia, Francisco. *Edesti aurreko oroitari berriak han eta hemen Nafarroan. Trabajos de Arqueología Navarra*, nº. 11. Pamplona-Iruña, pp. 31-32-35-36-37.
 2.005 **Hilharriak** = Balere **Barrero** Hidalgo – Iñaki **Gaztelu** Iraundegi – Alfonso **Martínez** Manteca – Goyo **Mercader** Mendiburu – Luis **Millán** San Emeterio – Manolo **Tamayo** Cervigón – Iñigo **Txintxurreta** Díaz. *Catálogo de Monumentos Megalíticos de Navarra. Cuadernos de Arqueología de la Universidad de Navarra*, nº. 13. Pamplona-Iruña, p. 26.

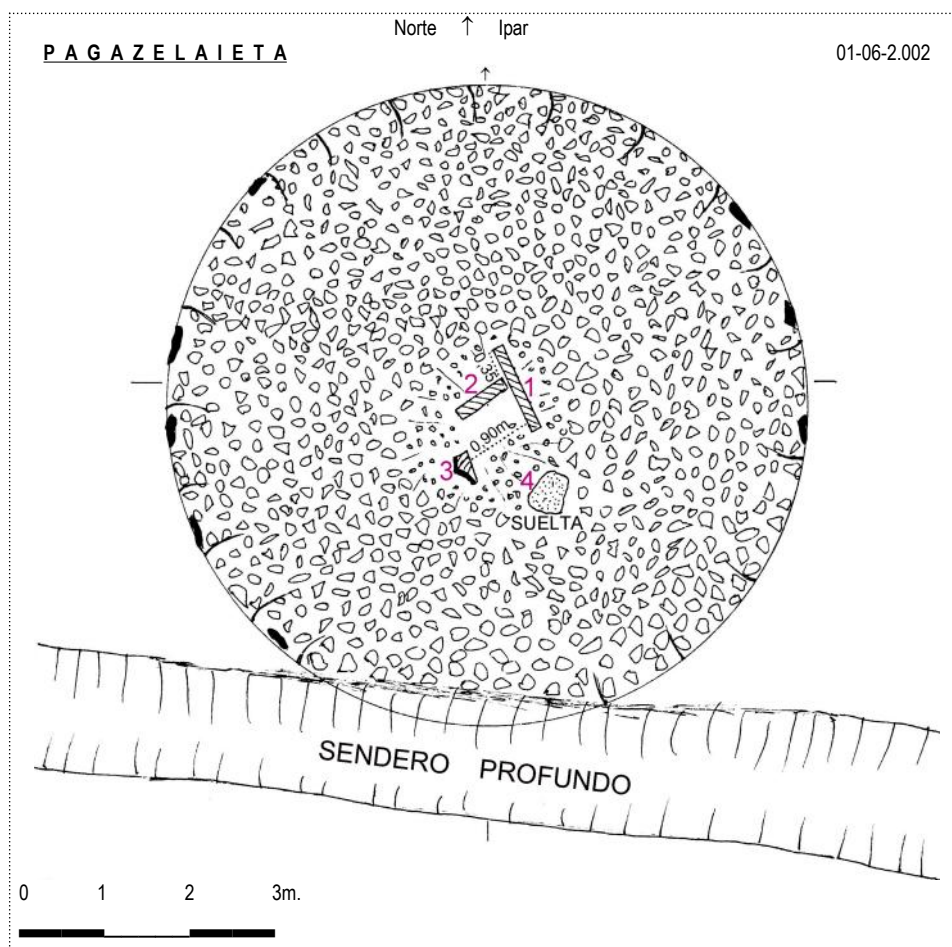

País = España	Comunidad Autónoma = Navarra	Provincia (31): Navarra	Municipio = Zubieta
Zona megalítica (05): Erakurri – Mendaur	Tipo Monumento (01): Dolmen	Nº. (23):	Nombre: Pagazelaieta Hilharriak: 31-05-01-23

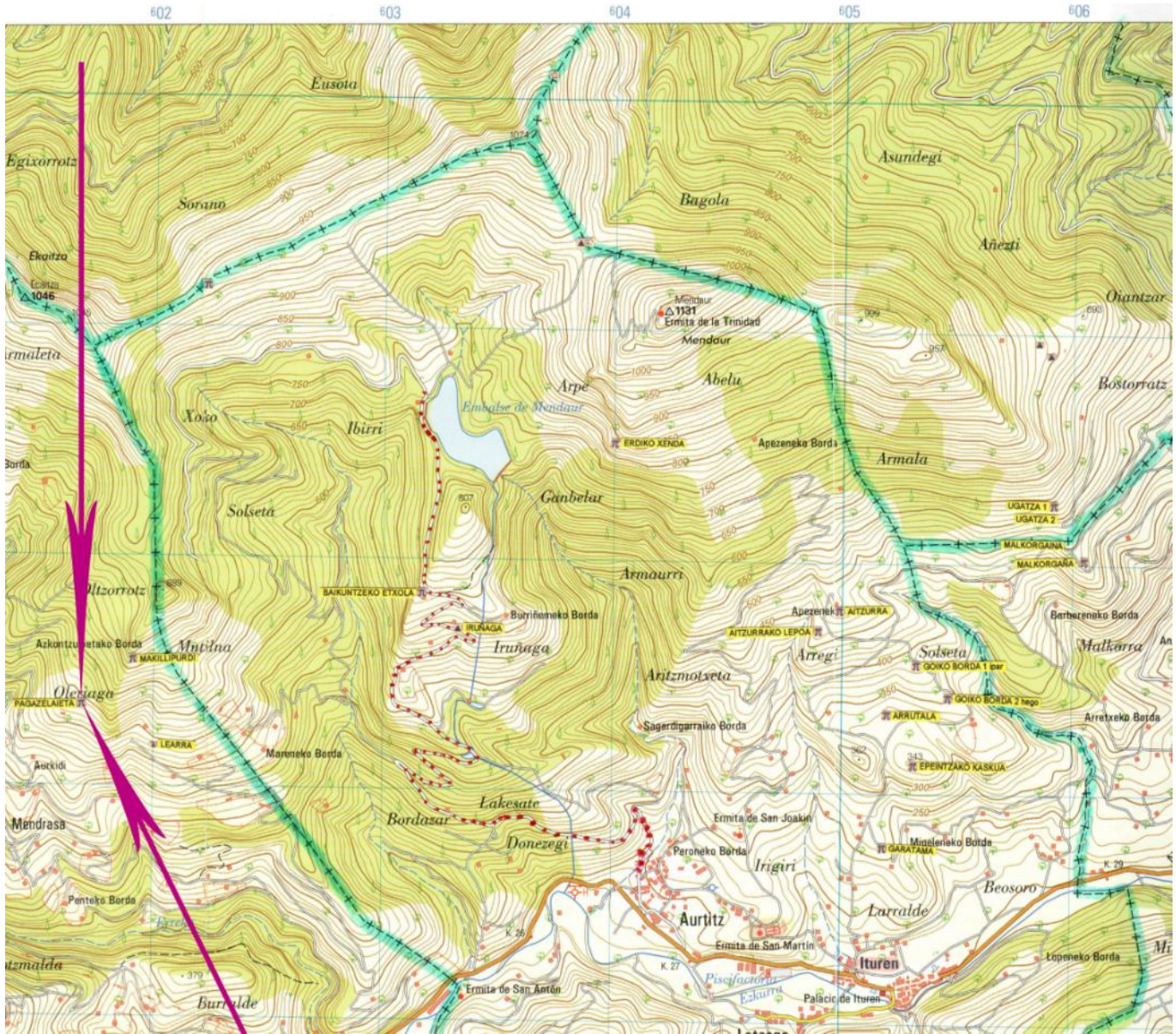

País = España	Comunidad Autónoma = Navarra	Provincia (31): Navarra	Municipio = Zubieta
Zona megalítica (05): Erakurri - Mendaur	Tipo Monumento (01): Dolmen	Nº. (23):	Nombre: Pagazelaieta Hilharriak: 31-05-01-23

Dolmen (23): **Pagazelaieta**. Hoja 90-I (Ituren). I.G.N. Escala 1: 25.000. U.T.M. Huso 30 T. = X: 601.680, Y: 4.777.360, Z: 635. ED 50. 01 de junio de 2.002.

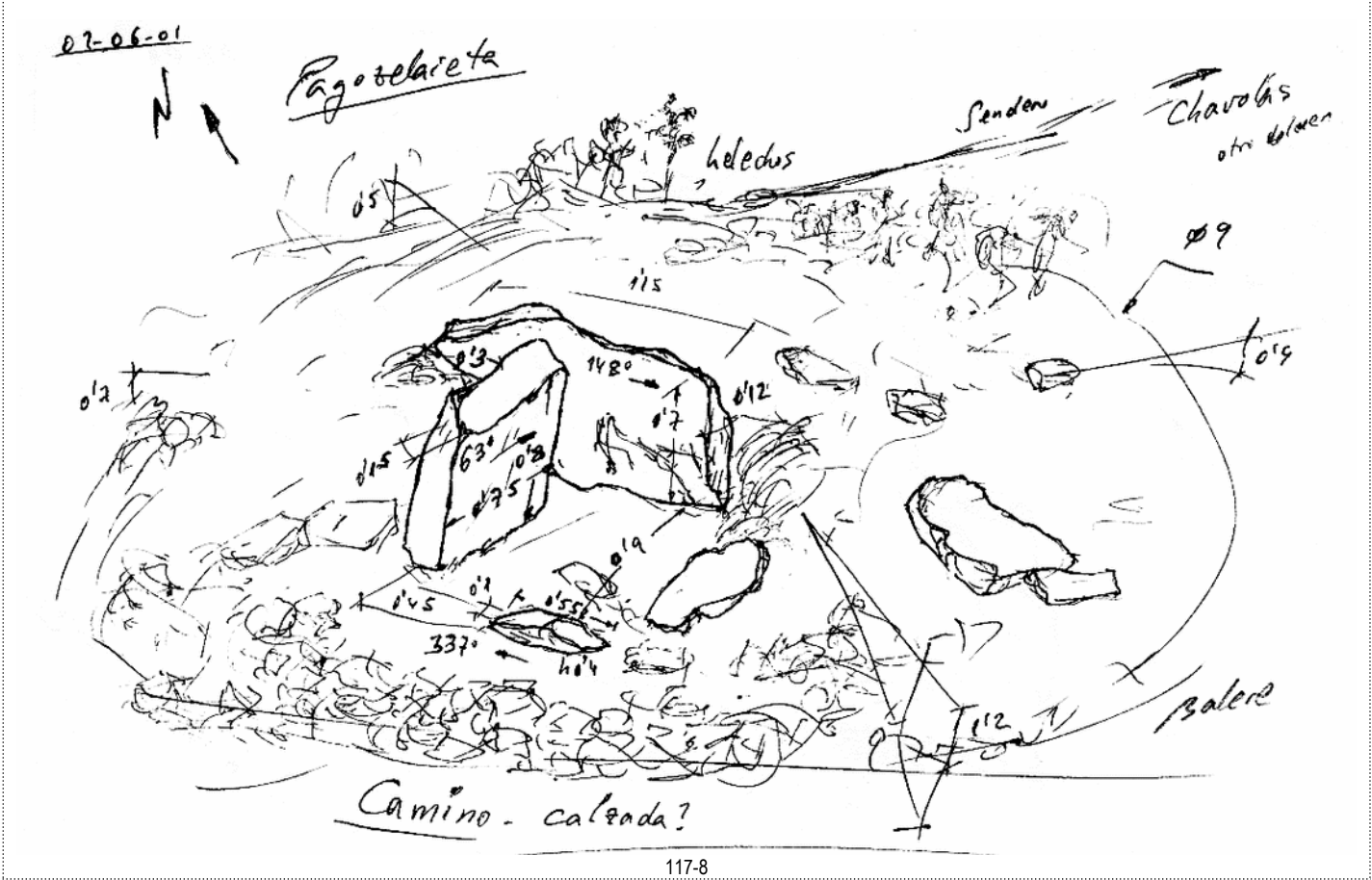

País = España	Comunidad Autónoma = Navarra	Provincia (31): Navarra	Municipio = Zubieta
Zona megalítica (05): Erakurri – Mendaur	Tipo Monumento (01): Dolmen	Nº. (23):	Nombre: Pagazelaieta Hilharriak: 31-05-01-23

1.992 Ezkurdia Manrique, Miguel (Sección de Prehistoria).
Nuevas comunicaciones. **Gorosti**, nº. 9. Pamplona-Iruña, p. 96.

PAGOZELAIETA Dolmen fecha localización 7-12-1991
Francisco Ondarra y Miguel Echegaray.

1.993/94 Ondarra Erdozia, Francisco.
Edesti aurreko oroitarri berriak han eta hemen Nafarroan.
Trabajos de Arqueología Navarra, nº. 11. Pamplona-Iruña, pp. 31-32-35-36-37.

PAGÁZELAIETA: Trikuharri
Non dagoen: (1. desinua) Zubieta udaleko lurretan dago, zelaitxo batean. Inguruetan ez gago zuhaitzik, bai ordea iratzea eta ugari. Bi borda daude alderdi horretan kokatuak; Olérik-Borda edo Oléria izenekoa 240°etarantz ageri da 100 bat metrotara, baina 90°etarantz, bagadia hasten den lekuan goratzen da eta ongi zaindua dagoen ardi-borda polita da. Bien artean altxatzen da trikuharria, bide zahar edo galtzara batek ukitzen duela oroitarria eta tumuluaren puska txiki bat jaten duela. Beraren kokalekura ailegatzeko bidea honako hau izan liteke, hots, Doneztebetik abiatu eta Zubieta ondoan Azkúnsolota bizibordara daraman pista hartu, utzi hor berebela eta segi oinez bide zaharretik, joan pinudi baten barrena eta igo galtzarako aldapa, eta Pagázelaian - Pagázelaia esan ziguten Azkúnsolotako-ek-gaude.

Goi: 655 bat m. itsasmaitik.

Koordinatuak Sunbilla 90 mapan:
Lonjitudea 1° 56' 20'' eta latitutea 43° 08' 25''.

Nolako den: (1. irudia) Elipse forma duen tumulu batean zulo bat erdian eta bertan bi lauza zutik, angelu zuzen bat egiten dutela. Tumulua 9,80 m. da luze 330-150°etarantz eta 8,60 m. 240-60°etarantz, goi berriz 0,70 punturik goitienean. Lauzetan, 1.a (Ipar-ipar/mendebale-koa) 0,80 goi, 0,70 zabal eta 0,12 lodi mxm.; 2.a (Ekialde-ipar/ekialdekoa) 0,75 goi, 1,20 luze eta c. 0,07 lodi. Erdiko zulo edo ganbara ez dago erdi-erdian eta zaila egiten zaigu bere neurriak ematen.

Begira: 330-150°etarantz.

Harri mota: Bertako hareazkoa.

Noiz aurkitua: Miguel Etxegarai eta biok aurkitua da 1991 urteko abenduaren zazpian, Makillipurdi tontoretik behera gentozela.

Bibliografia: Ez dugu ezagutzen, Gorosti aldizkarian hiru lerro izan ezik.

PAGÁZELAIETA: Dolmen

Situación: (figura 1) situado en tierras de Zubieta, en un pequeño prado. En los alrededores no hay árboles, si, en cambio, abundante helecho.

Hay dos bordas, la llamada Olérik-Borda o Oléria a 240° y 100 metros, en un lado ha empezado a caer; la otra borda a 90° y 100 metros, se alza en el lugar en el que empieza el hayedo, bien cuidada y bonita. Entre las dos está el dolmen, un camino viejo o calzada toca el monumento y le come un trocito al túmulo. Para llegar al sitio desde Santesteban ir a Zubieta, junto a este pueblo tomar la pista que lleva a la borda habitada de Azkunsolota, dejar ahí el coche y seguir a pie por el camino viejo, entrar en un pinar y subir la cuesta de la calzada, y estamos en Pagázelaia (los de Azkúnsolota dicen Pagázelaia).

Altura: 655 mts. aprox. s. n. m.

Coordenadas: (N.º 90 Sunbilla). Longitud: 1° 56' 20''. Latitud: 43° 08' 25''.

Descripción: (fotos 1 y 2 y esquema 1). En un túmulo elíptico, en medio de un agujero hay 2 lajas formando ángulo recto. El túmulo tiene 9,80 mts. de diámetro norte-sur y 8,60 mts. este-oeste, alcanzando una altura máxima de 0,70 mts.

Losa 1ª: norte/noroeste: 0,80 mts. de alto, 0,70 mts. de ancho, 0,12 mts. de espesor.

Losa 2ª: nordeste/este: 0,75 mts. de alto, 1,20 mts. de largo, 0,07 mts. de espesor.

El agujero central o cámara no está totalmente centrado y es difícil dar medidas.

Orientación: 330°-150°.

Material: areniscas del terreno.

Descubrimiento: Miguel ETXEGARAI y Francisco ONDARRA el 7 de Diciembre de 1991.

Bibliografía: No conocemos, salvo tres líneas en la revista **Gorosti**.

País = España	Comunidad Autónoma = Navarra	Provincia (31): Navarra	Municipio = Zubieta
Zona megalítica (05): Erakurri – Mendaur	Tipo Monumento (01): Dolmen	Nº. (23):	Nombre: Pagazelaieta Hilharrak: 31-05-01-23

1.993/94 Ondarra Erdozia, Francisco.
Edesti aureko oroitarri berriak han eta hemen Nafarroan.
 Trabajos de Arqueología Navarra, nº. 11. Pamplona-Iruña, pp. 31-32-35-36-37.



2. —Pagazelaieta trikuharria.

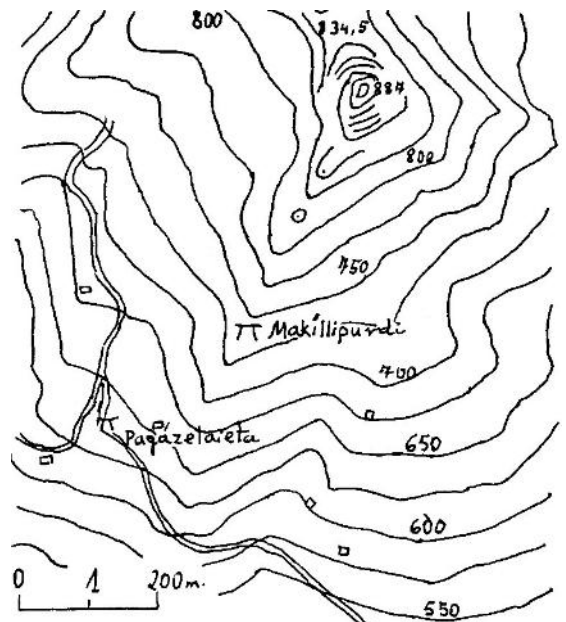

1. —Deseinua.



1. —Pagazelaieta trikuharria.

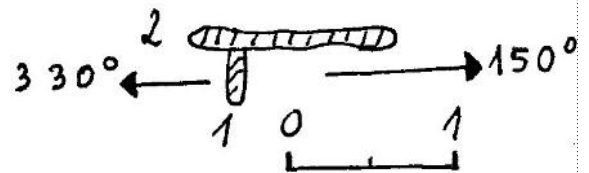

1. —Irudia. Pagazelaieta.



País = España	Comunidad Autónoma = Navarra	Provincia (31): Navarra	Municipio = Zubieta
Zona megalítica (05): Erakurri – Mendaur	Tipo Monumento (01): Dolmen	Nº. (23):	Nombre: Pagazelaieta Hilharriak: 31-05-01-23

2.005 Hilharriak = Balere **Barrero** Hidalgo – Iñaki **Gaztelu** Iraundegi – Alfonso **Martínez** Manteca – Goyo **Mercader** Mendiburu – Luis **Millán** San Emeterio – Manolo **Tamayo** Cervigón – Iñigo **Txintxurreta** Díaz.
 Catalogo de Monumentos Megalíticos de Navarra.
 Cuadernos de Arqueología de la Universidad de Navarra, nº. 13. Pamplona-Iruña, p. 26.

(31): NAVARRA | MONUMENTOS MEGALÍTICOS | **HILHARRIAK** | **(05): ERAKURRI – MENDAUR**

Municipio	Nº.	(01): DÓLMENES	LOCALIZADO POR	FECHA	Coordenadas U.T.M. 30 T. ED 50
Saldias	01	Azango miaka	Jesús Elósegui Irazusta	1.961-03-25	X: 598.295, Y: 4.773.610, Z: 785. Bien
Elgorriaga	02	Zumaleku	Tomás López Sellés	1.976-04-03	X: 606.990, Y: 4.778.310, Z: 460. Bien
Elgorriaga	03	Bostorratz	Tomás López Sellés	1.976-04-03	X: 606.550, Y: 4.778.470, Z: 445. Bien
Elgorriaga	04	Malkorgaña	Francisco Ondarra Erdozia	1.977-10-27	X: 606.025, Y: 4.778.048, Z: 490. Bien
Ituren	05	Baikuntzeko etxola	Francisco Ondarra Erdozia	1.980-01-26	X: 603.167, Y: 4.777.845, Z: 695. Bien
Ituren	06	Amezitia	Francisco Ondarra Erdozia	1.980-02-03	X: 604.745, Y: 4.774.923, Z: 455. Bien
Sunbilla	07	Itxoltzar gaina	Luis Millán San Emeterio	1.985-06-19	X: 606.102, Y: 4.782.947, Z: 627. Bien
Ituren	08	Aitzurra	Francisco Ondarra Erdozia	1.987-04-29	X: 604.992, Y: 4.777.805, Z: 490. Bien
Ituren	09	Arrutala (Arrasado en 2006)	Francisco Ondarra Erdozia	1.987-05-02	X: 605.195, Y: 4.777.350, Z: 325. Bien
Ituren	10	Epeintzako kaskua	Francisco Ondarra Erdozia	1.987-05-02	X: 605.310, Y: 4.777.125, Z: 334. Bien
Ituren	11	Garatama	Francisco Ondarra Erdozia	1.987-05-09	X: 605.170, Y: 4.776.767, Z: 263. Bien
Ituren	12	Erdiko xenda	Francisco Ondarra Erdozia	1.987-10-17	X: 604.000, Y: 4.778.505, Z: 845. Bien
Eratsun	13	Latargi XII	Iñaki Gaztelu – Miren Karmele Manzanas Hidalgo	1.988-02-13	X: 597.146, Y: 4.772.132, Z: 836. Bien
Eratsun	14	Latargi XI	Luis Del Barrio Bazako	1.991-01-21	X: 597.362, Y: 4.772.166, Z: 815. Bien
Eratsun	15	Latargi X	Luis Del Barrio Bazako	1.991-01-21	X: 597.446, Y: 4.772.116, Z: 795. Bien
Eratsun	16	Latargi IX	Arantxa Lizarralde Mondragon – Luis Millán	1.991-01-27	X: 597.479, Y: 4.772.086, Z: 791. Bien
Eratsun	17	Latargi VIII	Arantxa Lizarralde Mondragon – Luis Millán	1.991-01-27	X: 597.451, Y: 4.772.088, Z: 793. Bien
Eratsun	18	Latargi VII	Arantxa Lizarralde Mondragon – Luis Millán	1.991-01-27	X: 597.461, Y: 4.772.070, Z: 782. Bien
Eratsun	19	Latargi VI	Arantxa Lizarralde Mondragon – Luis Millán	1.991-01-27	X: 597.471, Y: 4.772.048, Z: 772. Bien
Ituren	20	Aitzurrako lepoa	Luis Millán San Emeterio	1.991-02-17	X: 604.906, Y: 4.777.713, Z: 463. Bien
Ituren	21	Goiko borda I norte	Iñaki Gaztelu – Miren Karmele Manzanas Hidalgo	1.991-05-26	X: 605.330, Y: 4.777.560, Z: 385. Bien
Zubieta	22	Makillipurdi (Mutilona)	Miguel Echegaray – Francisco Ondarra	1.991-09-10	X: 601.878, Y: 4.777.485, Z: 740. Bien
Zubieta	23	Pagazelaieta	Miguel Echegaray – Francisco Ondarra	1.991-12-07	X: 601.680, Y: 4.777.357, Z: 635. Bien
Beintza-Labaien	24	Larregoiena	Iñaki Gaztelu – Miren Karmele Manzanas Hidalgo	1.992-03-19	X: 599.711, Y: 4.773.862, Z: 705. Bien
Beintza-Labaien	25	Lezarburu	Iñaki Gaztelu – Miren Karmele Manzanas Hidalgo	1.992-03-19	X: 599.319, Y: 4.774.215, Z: 795. Bien
Eratsun	26	Latargi XIII	Luis Millán San Emeterio	2.002-03-20	X: 597.127, Y: 4.772.180, Z: 848. Bien
Eratsun	27	Latargi III	Arantxa Lizarralde Mondragon – Luis Millán	2.002-03-20	X: 597.571, Y: 4.772.079, Z: 760. Bien
Eratsun	28	Latargi IV	Iñaki Gaztelu – Miren Karmele Manzanas Hidalgo	1.992-04-11	X: 597.514, Y: 4.772.004, Z: 751. Bien
Eratsun	29	Latargi V	Iñaki Gaztelu – Miren Karmele Manzanas Hidalgo	1.992-04-11	X: 597.520, Y: 4.772.019, Z: 756. Bien
Eratsun	30	Latargi I	Iñaki Gaztelu – Miren Karmele Manzanas Hidalgo	1.992-04-11	X: 597.662, Y: 4.771.957, Z: 707. Bien
Eratsun	31	Latargi II	L. Barrio – I. Gaztelu – L. Millán – Miguel Sierra	1.995-11-11	X: 597.662, Y: 4.771.967, Z: 711. Bien
Eratsun	32	Latargi XIV	Alfonso Martínez – Luis Millán	1.997-08-15	X: 597.515, Y: 4.772.052, Z: 769. Bien
Ituren	33	Goiko borda II sur	Alfonso Martínez – Goyo Mercader – Luis Millán	1.998-01-03	X: 605.447, Y: 4.777.425, Z: 355. Bien
Eratsun	34	Latargi XV*	Iñaki Gaztelu – Miren Karmele Manzanas Hidalgo	1.999-07-01	X: 597.413, Y: 4.772.106, Z: 796. Bien
Sunbilla	35	Oiantzar	B. Barrero – A. Martínez – G. Mercader – L. Millán	2.001-04-14	X: 606.629, Y: 4.778.759, Z: 445. Bien
Saldias	36	Urrutiña I	Miguel Mari Elósegi Iruitia	2.003-11-19	X: 599.185, Y: 4.773.771, Z: 803. Bien
Beintza-Labaien	37	Urrutiña II este (Iturzabal)	Iñigo Txintxurreta Díaz	2.003-11-22	X: 599.412, Y: 4.773.785, Z: 745. Bien
Ezkurra	38	Maloko harria	José Miguel Elósegi Aldasoro	2.004-02-02	X: 595.265, Y: 4.771.948, Z: 840. Bien
Ezkurra	39	Malo I centro	José Miguel Elósegi Aldasoro	2.004-02-03	X: 595.440, Y: 4.771.910, Z: 815. Bien
Ezkurra	40	Malo II este	José Miguel Elósegi Aldasoro	2.004-02-03	X: 595.483, Y: 4.771.922, Z: 815. Bien
Ezkurra	41	Aztun	José Miguel Elósegi Aldasoro	2.004-02-05	X: 595.593, Y: 4.771.627, Z: 695. Bien
Ezkurra	42	Malo III oeste	Iñaki Gaztelu – Miren Karmele Manzanas Hidalgo	2.004-02-09	X: 595.358, Y: 4.771.920, Z: 815. Bien
Santesteban	43	Axkin I norte	Iñigo Txintxurreta Díaz	2.005-09-13	X: 608.075, Y: 4.777.641, Z: 325. Bien
Sunbilla	44	Ugazta II oeste	Iñigo Txintxurreta Díaz	2.005-10-11	X: 605.907, Y: 4.778.250, Z: 570. Bien
Ezkurra	45	Maloa	José Miguel Elósegi Aldasoro	2.007-11-17	X: 595.372, Y: 4.772.057, Z: 852. Bien
Eratsun	46	Latargi XVI	Gaztelu – Mercader – Millán – Soto – Txintxurreta	2.009-03-20	X: 597.505, Y: 4.772.036, Z: 764. Bien
Eratsun	47	Latargi XVII	Gaztelu – Mercader – Millán – Soto – Txintxurreta	2.009-03-20	X: 597.493, Y: 4.772.074, Z: 779. Bien
Eratsun	48	Latargi XVIII	Luis Millán San Emeterio	2.009-03-21	X: 597.678, Y: 4.771.946, Z: 703. Bien
Sunbilla	49	Ugazta II este	Iñigo Txintxurreta Díaz – Xabier Taberna Macazaga	2.009-04-02	X: 605.944, Y: 4.778.236, Z: 560. Bien
Eratsun	50	Arbeako harria	Inaxio Elizegi Egilegor	2.009-08-22	X: 596.164, Y: 4.776.089, Z: 679. Bien
Eratsun	51	Arbeako lepoa	Iñigo Txintxurreta Díaz	2.009-12-10	X: 595.891, Y: 4.775.845, Z: 666. Bien
Ezkurra	52	Olegi	Xabier Taberna Macazaga	2.010-04-28	X: 595.192, Y: 4.772.643, Z: 1.064. Bien
Eratsun	53	Latargi XIX*	Javier Castro		X: 597.149, Y: 4.772.085, Z: 822. Bien
Santesteban	54	Axkin II sur	Inaxio Elizegi Egilegor	2.010-12-19	X: 608.224, Y: 4.777.240, Z: 270. Bien
Santesteban	55	Axkin III*	Barrero – Mercader – Millán – Tamayo – Txintxurreta	2.011-01-29	X: 608.198, Y: 4.777.243, Z: 270. Bien
Beintza-Labaien	56	Lizarrondo	Gabriel Fuentes Nieto	2.021-06-23	X: 599.925, Y: 4.773.280, Z: 465. Bien