

País = España	Comunidad Autónoma = Navarra	Provincia (31): Navarra	Municipio = Zubieta
----------------------	-------------------------------------	--------------------------------	----------------------------

Zona megalítica (05): Erakurri – Mendaur	Tipo Monumento (01): Dolmen	Nº. (22):	Nombre: Makillipurdi (Mutilona)	Hilharriak: 31-05-01-22
---	------------------------------------	-----------	--	--------------------------------

COORDENADAS: Hoja 90-I (Ituren). I. G. N. Escala 1: 25.000. U.T.M. Huso 30 T. = X: 601.880, Y: 4.777.490, Z: 740. **European 1979. (ED 50).**
 Hoja 90-I (Ituren). I. G. N. Escala 1: 25.000. U.T.M. Huso 30 T. = X: 601.777, Y: 4.777.281, Z: 740. **ETRS 89. (WGS 84).**

LOCALIZACIÓN: Se halla situado al norte de la localidad de Zubieta, al suroeste del embalse de Mendaur y al sur de la cumbre de Makillipurdi.

ACCESO: Desde la entrada de la población de Zubieta, tenemos que retroceder hacia Santesteban (Doneztebe) unos cuatrocientos cincuenta metros para coger una pista de cemento, a la izquierda, que asciende fuertemente y continuar ascendiendo hasta que se termina junto a un caserío. Pasamos junto al caserío y ascendemos por una fuerte y mala pista hasta pasar un pinar hasta llegar a la pradera llena de helechos donde se halla el dolmen de Pagazelaieta, que es donde tenemos que dejar este camino para ascender hacia el norte procurando coger un sendero que nos llevara por el bosque hasta bastante arriba. En cuanto podamos tenemos que ir hacia la derecha para acercarnos a la arista afilada del monte Makillipurdi y justo donde se termina el bosque, en un pequeñísimo rellano existente en la arista, veremos este dolmen al que el helecho lo cubre por entero.

DESCRIPCIÓN: **Dolmen.** Situado en un pequeño rellano de una arista, en una zona que crece el helecho que lo cubre en verano. Tiene un galgal que mide 8m de diámetro, estando a ras del terreno por el N que es donde hay rocas del terreno, levanta 0,50m por los lados S y E y 1,20m por el lado W. Conserva bastante claramente las trazas del peristalito por todo el contorno. La cámara está bastante revuelta, donde se pueden ver todavía hasta 13 losas de la cámara y los restos de 6 trozos muy probablemente pertenecientes a la cubierta del dolmen.
 La losa nº. **1**, mide 0,40m de largo, 0,50m de alto y 0,12m de grosor, orientada a 320°. Se halla in situ.
 La losa nº. **2**, mide 1,55m de largo, 0,35m de alto y 0,18m de grosor, orientada a 45°. Se halla in situ.
 La losa nº. **3**, mide 1,98m de largo, 0,50m de alto y 0,13m de grosor, orientada a 45°. Se halla in situ.
 La losa nº. **4**, mide 0,45m de largo, 0,80m de alto y 0,11m de grosor, orientada a 315°. Se halla in situ.
 La losa nº. **5**, mide 0,90m de largo, 0,32m de alto y 0,06m de grosor, orientada a 290°. Se halla in situ.
 La losa nº. **6**, mide 0,90m de largo, 0,60m de alto y 0,09m de grosor, orientada a 320°. Se halla in situ.
 La losa nº. **7**, mide 0,88m de largo, 0,50m de alto y 0,12m de grosor, orientada a 85°. Se halla in situ.
 La losa nº. **8**, mide 0,88m de largo, 0,55m de alto y 0,12m de grosor, orientada a 85°. Se halla in situ.
 La losa nº. **9**, mide 0,90m de largo, 0,60m de alto y 0,12m de grosor, orientada a 45°. Se halla in situ.
 La losa nº. **10**, mide 0,70m de largo, 0,65m de alto y 0,12m de grosor, orientada a 50°. Se halla in situ.
 La losa nº. **11**, mide 0,70m de largo, 0,40m de alto y 0,05m de grosor, orientada a 45°. Se halla in situ.
 La losa nº. **12**, mide 0,40m de largo, 0,21m de alto y 0,05m de grosor, orientada a 45°. Se halla in situ.
 La losa nº. **13**, mide 0,98m de largo, 0,30m de alto y 0,10m de grosor, orientada a 315°. Se halla in situ.
 El trozo de **cubierta** nº. **1**, mide 2,05m de largo, 1,30m de ancho y 0,15m de grosor. Se halla inclinada.
 El trozo de **cubierta** nº. **2**, mide 1,20m de largo, 1,20m de ancho y 0,20m de grosor. Se halla tumbada.
 El trozo de **cubierta** nº. **3**, mide 0,98m de largo, 0,80m de ancho y 0,10m de grosor. Se halla tumbada.
 El trozo de **cubierta** nº. **4**, mide 1,20m de largo, 1,10m de ancho y 0,14m de grosor. Se halla tumbada.
 El trozo de **cubierta** nº. **5**, mide 0,90m de largo, 0,50m de ancho y 0,10m de grosor. Se halla tumbada.
 El trozo de **cubierta** nº. **6**, mide 0,70m de largo, 0,40m de ancho y 0,10m de grosor. Se halla tumbada.
 Materiales, areniscas del terreno.

HISTORIA: Localizado por Miguel **Etzegarai** y Francisco **Ondarra** Erdozia, el 10 de septiembre de 1.991. No se ha practicado excavación.

BIBLIOGRAFIA: 1.992 **Ezkurdia** Manrique, Miguel (Sección de Prehistoria). *Nuevas comunicaciones.* **Gorosti**, nº. **9**. Pamplona-Iruña, p. 96.
 1.993/94 **Ondarra** Erdozia, Francisco.
Edesti aurreko oroitarri berriak han eta hemen Nafarroan.
Trabajos de Arqueología Navarra, nº. **11**. Pamplona-Iruña, pp. 32-35-36-37.
 2.005 **Hilharriak** = Balere **Barrero** Hidalgo – Iñaki **Gatzelu** Iraundegi – Alfonso **Martínez** Manteca – Goyo **Mercader** Mendiburu – Luis **Millán** San Emeterio – Manolo **Tamayo** Cervigón – Iñigo **Txintxurreta** Díaz.
Catalogo de Monumentos Megalíticos de Navarra.
Cuadernos de Arqueología de la Universidad de Navarra, nº. **13**. Pamplona-Iruña, p. 26.



País = España	Comunidad Autónoma = Navarra	Provincia (31): Navarra	Municipio = Zubieta
Zona megalítica (05): Erakurri – Mendaur	Tipo Monumento (01): Dolmen	Nº. (22):	Nombre: Makillipurdi (Mutilona) Hilharriak: 31-05-01-22

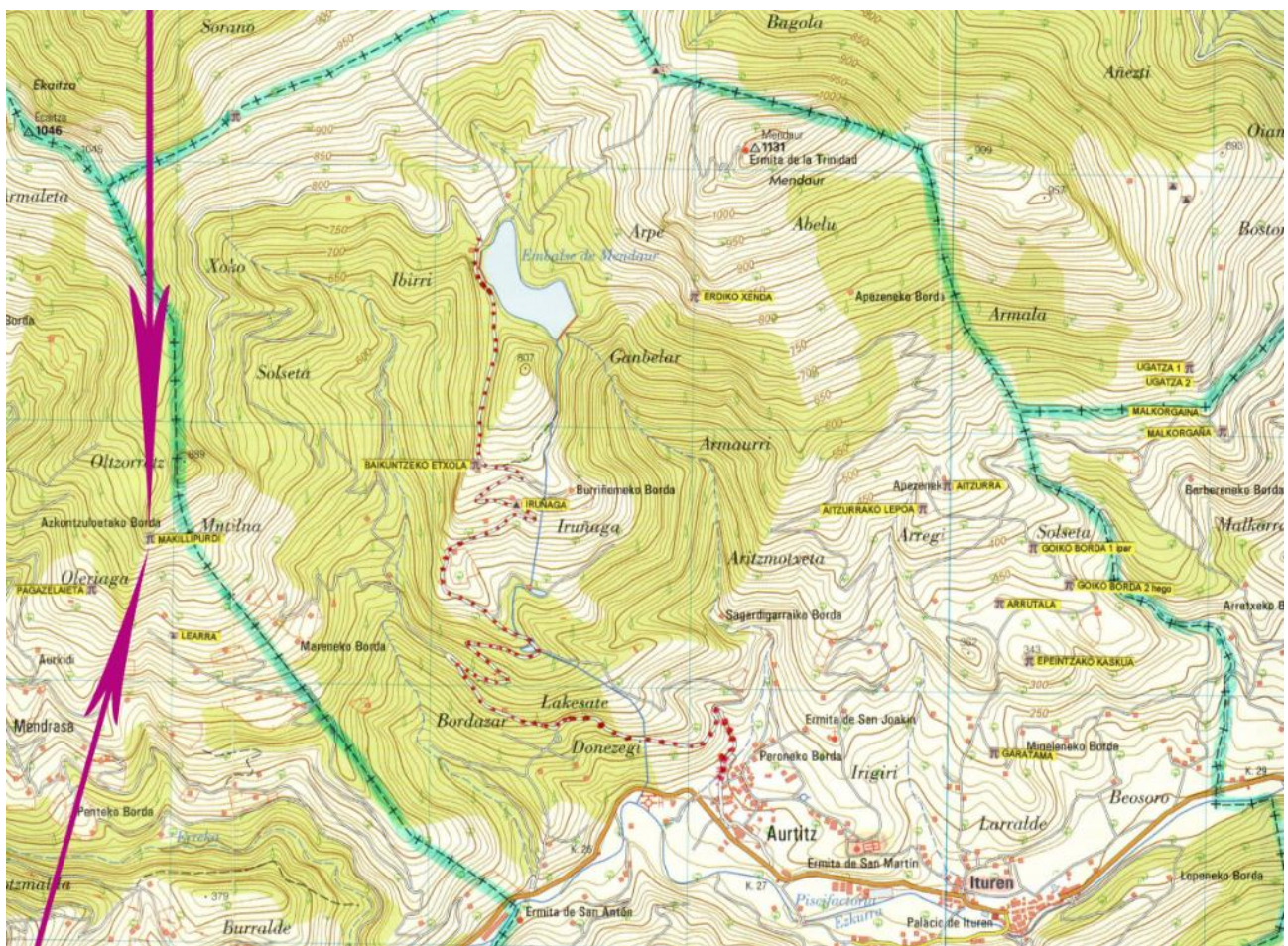
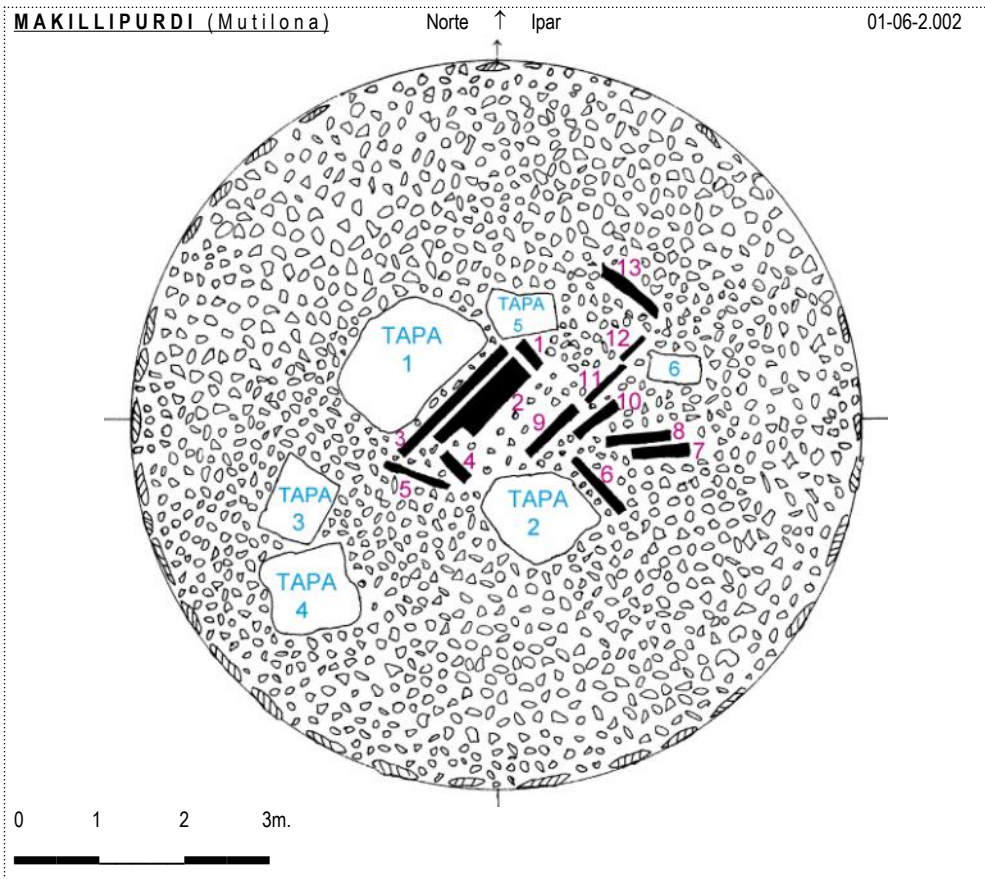

País = España	Comunidad Autónoma = Navarra	Provincia (31): Navarra	Municipio = Zubieta
Zona megalítica (05): Erakurri – Mendaur	Tipo Monumento (01): Dolmen	Nº. (22):	Nombre: Makillipurdi (Mutilona) Hilharriak: 31-05-01-22

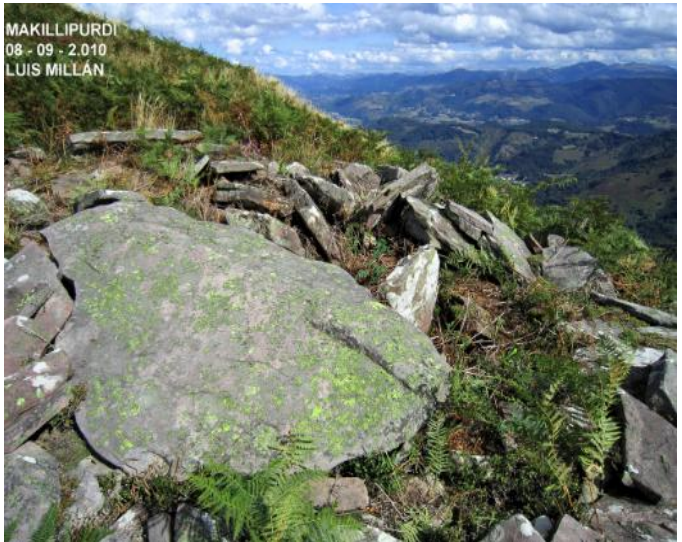
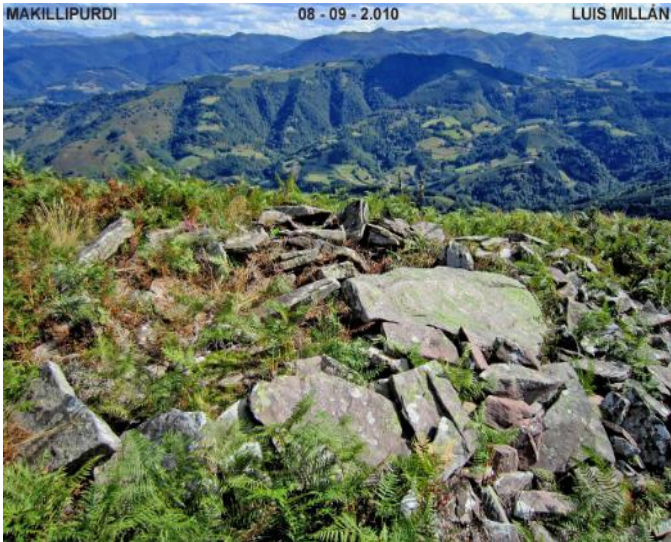
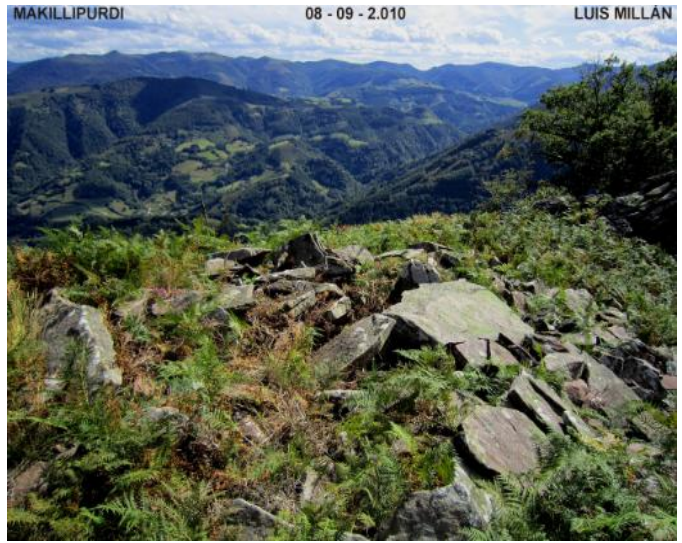

País = España	Comunidad Autónoma = Navarra	Provincia (31): Navarra	Municipio = Zubieta
Zona megalítica (05): Erakurri - Mendaur	Tipo Monumento (01): Dolmen	Nº. (22):	Nombre: Makillipurdi (Mutilona)
			Hilharriak: 31-05-01-22



País = España	Comunidad Autónoma = Navarra	Provincia (31): Navarra	Municipio = Zubieta
Zona megalítica (05): Erakurri – Mendaur	Tipo Monumento (01): Dolmen	Nº. (22):	Nombre: Makillipurdi (Mutilona)
			Hilharrak: 31-05-01-22

1.992 **Ezkurdia** Manrique, Miguel (Sección de Prehistoria).
Nuevas comunicaciones. Gorosti, nº. 9. Pamplona–Iruña, p. 96.

Sección de Prehistoria

Nuevas comunicaciones

MUTILONA. Dolmen fecha localización 10-9-1991

Francisco Ondarra y Miguel Echegaray.

1.993/94 **Ondarra** Erdozia, Francisco.
Edesti aurreko oroitarri berriak han eta hemen Nafarroan.
Trabajos de Arqueología Navarra, nº. 11. Pamplona–Iruña, pp. 32-35-36-37.

MAKÍLLIPURDI: Trikuharri

Non dagoen: (1. diseinua) Zubieta udaleko lurretan dago hau ere. Inguruetan zuhaitz guxi dago, baina bagadia hurbil jaiotzen da, iratzeak dena estaltzen duela eta ez delarik falta gorosti txiki-txiki bat eta oteak. Bi arborda, bat teilaturik gabe, ekialde-hego/ekialdetik eta beste bi pixka bat beherago lehengo bide edo galtzararen ondoan. Makillipurdi gainetik datorren bizkar zorrotz baten harkaitzen artean sortzen den lepo antzeko batean izan de eraikia. Pagázelaia trikuharritik c. 40°etarantz, c. 300 m., 10/15 minutuko bidea.

Goi: 750 bat m. itsasmailatik.

Koordinatuak Sunbilla 90 mapan: Lonjitudeta 1° 56' 25'' eta latitudeta 43° 08' 30''.

Nolakoa den: (2. irudia) Tumulu baten erdian zulo edo ganbara bat, eta bertan bost lauzak. Tumuluak 8,50 m. ditu aldez alde eta 1,15 goi da punturik goitienean. Ganbararen neurriak esaten zaila da. Lauzen neurriak hauek dira:

1. (Hego-ekialdekoa) 0,70 goi, c. 1,20 luze, 0,12 lodi.
2. (Ipar-mendebalekoa) 0,30 goi, 1,60 luze, 0,15 lodi batez beste.
3. (Ipar-mendebalekoa) 0,30 goi, 2,00 luze, 0,15-raino lodi.
4. (Hego-mendebalekoa) 0,75 goi, c. 0,45 luze, 10/12 lodi.
5. (Estalkia ote?) 1,95 luze eta 1,30 zabal. Tumulu gainean datza, baina ganbaratik kanpo.
6. (Tumulu bazterrean, 40°etarantz) 1,90 luze eta 0,15 lodi batez beste. Aldameneko lauzak agian, laren ordez, hau barrurantz makurturik dago eta tumuluko harria izan liteke. Beste lauzak puskarik ere badago tumulu gainean.

Begira: 50-230°etarantz.

Harri mota: Bertako hareazkoa.

Noiz aurkitua: Miguel Etxegarai eta biok aurkitua da 1991 urteko irailaren hamarrean, Makillipurdi tontoretik beheiti gentozela bizkarrez bizkar. Indusketarik ez dugu ezagutzen.

Bibliografia: Ez dugu ezagutzen, Gorosti aldizkarian hiru lerro izan ezik: ik. Gorosti 1992, 9. zenbakia eta 97. orrialdea.

MAKÍLLIPURDI: Dolmen

Situación: (figura 1) También está en terreno de Zubieta. En su alrededor hay pocos árboles, pero el hayedo nace cerca, los helechos lo cubren todo y no falta un acebo pequeño ni argomas. Dos arribordas, una sin tejado, este/sureste y otras dos un poco más abajo del primer camino o calzada. Está edificado en una especie de collado entre las piedras de una afilada loma que viene del alto de Makillipurdi.

Desde el dolmen de Pagazelaia aproximadamente a 40°, 300 metros, a 15 minutos de camino.

Altura: 750 mts. aprox. s. n. m.

Coordenadas: (Nº 90 Sunbilla). Longitud: 1° 56' 25''. Latitud: 43° 08' 30''.

Descripción: (fotos 3 y 4 y esquema 2). En el centro de un túmulo un agujero o cámara, esta allí con 5 losas. Diámetro del túmulo 8,5 m. y 1,15 m. de altura. Difícil dar medidas de la cámara. Las de las losas son estas:

Losa 1: sureste, mide 0,70 m. de alto 1,20 m. de largo y 0,12 m. de grosor.

Losa 2: noroeste, mide 0,30 mts. de alto, 1,60 mts. de largo y 0,15 m. de grosor medio.

Losa 3: noroeste, mide 0,30 m. de alto, 2,00 m. de largo y 0,15 m. de grosor.

Losa 4: suroeste, mide 0,75 m. de alto, 0,45 m. de largo y 0,10-0,12 m. de grosor.

Losa 5: Quizás la tapa, mide 1,95 m. de largo, 1,30 m. de ancho. Está sobre el túmulo fuera de la cámara.

Losa 6: En un lado del túmulo, hacia los 40°, mide 1,90 m. de largo y 0,15 m. de grosor. Quizás una losa lateral, en vez de la 1ª, esta está inclinada hacia dentro y pudiera ser del túmulo.

Orientación: 50°-230°.

Material: areniscas del terreno.

Descubrimiento: Miguel ETXEGARAI y Francisco ONDARRA el 10 de Septiembre de 1991. No apreciamos excavación.

Bibliografía: Solo tres líneas en la revista **Gorosti** (ver página 97 del número 9 de 1992).

1.993/94 Ondarra Erdozia, Francisco.

Edesti aurreko oroitarri berriak han eta hemen Nafarroan.

Trabajos de Arqueología Navarra, nº. 11. Pamplona-Iruña, pp. 32-35-36-37.

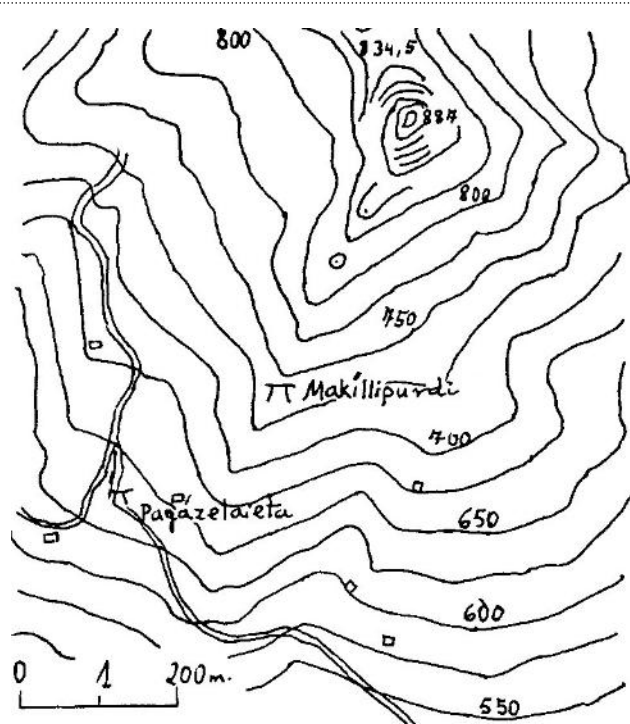

1. —deseinua.



3. —Makillipurdi trikuharria.

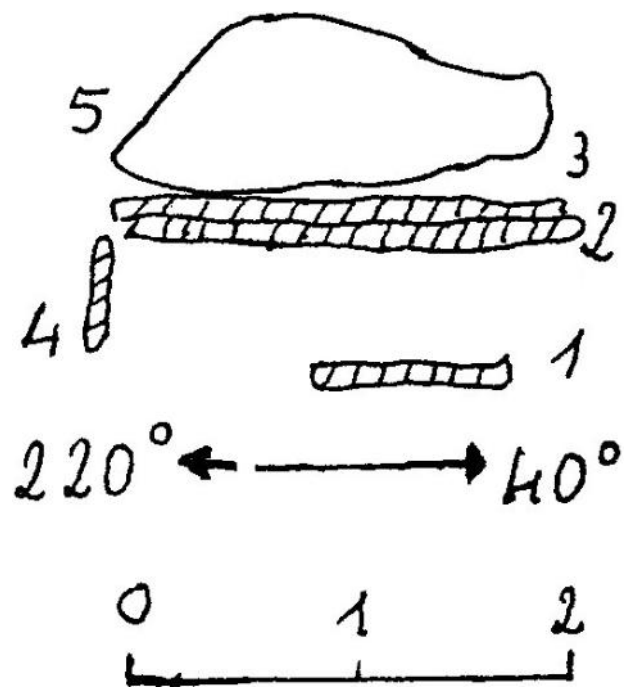

2. —irudia. Makillipurdi



4. —Makillipurdi trikuharria.

País = España	Comunidad Autónoma = Navarra	Provincia (31): Navarra	Municipio = Zubieta
----------------------	-------------------------------------	--------------------------------	----------------------------

Zona megalítica (05): Erakurri – Mendaur	Tipo Monumento (01): Dolmen	Nº. (22):	Nombre: Makillipurdi (Mutilona)	Hilharriak: 31-05-01-22
---	------------------------------------	-----------	--	--------------------------------

2.005 Hilharriak = Balere **Barrero** Hidalgo – Iñaki **Gaztelu** Iraundegi – Alfonso **Martínez** Manteca – Goyo **Mercader** Mendiburu – Luis **Millán** San Emeterio – Manolo **Tamayo** Cervigón – Iñigo **Txintxurreta** Díaz.
Catalogo de Monumentos Megalíticos de Navarra.
Cuadernos de Arqueología de la Universidad de Navarra, nº. 13. Pamplona–Iruña, p. 26.

(31): NAVARRA	MONUMENTOS MEGALÍTICOS	HILHARRIAK	(05): ERAKURRI – MENDAUR
----------------------	------------------------	-------------------	---------------------------------

Municipio	Nº.	(01): DÓLMENES	LOCALIZADO POR	FECHA	Coordenadas U.T.M. 30 T. ED 50
Saldias	01	Azango miaka	Jesús Elósegui Irazusta	1.961-03-25	X: 598.295, Y: 4.773.610, Z: 785. Bien
Elgorriaga	02	Zumaleku	Tomás López Sellés	1.976-04-03	X: 606.990, Y: 4.778.310, Z: 460. Bien
Elgorriaga	03	Bostorratz	Tomás López Sellés	1.976-04-03	X: 606.550, Y: 4.778.470, Z: 445. Bien
Elgorriaga	04	Malkorgaña	Francisco Ondarra Erdozia	1.977-10-27	X: 606.025, Y: 4.778.048, Z: 490. Bien
Ituren	05	Baikuntzeko etxola	Francisco Ondarra Erdozia	1.980-01-26	X: 603.167, Y: 4.777.845, Z: 695. Bien
Ituren	06	Amezitia	Francisco Ondarra Erdozia	1.980-02-03	X: 604.745, Y: 4.774.923, Z: 455. Bien
Sunbilla	07	Itxoltzar gaina	Luis Millán San Emeterio	1.985-06-19	X: 606.102, Y: 4.782.947, Z: 627. Bien
Ituren	08	Aitzurra	Francisco Ondarra Erdozia	1.987-04-29	X: 604.992, Y: 4.777.805, Z: 490. Bien
Ituren	09	Arrutala (Arrasado en 2006)	Francisco Ondarra Erdozia	1.987-05-02	X: 605.195, Y: 4.777.350, Z: 325. Bien
Ituren	10	Epeintzako kaskua	Francisco Ondarra Erdozia	1.987-05-02	X: 605.310, Y: 4.777.125, Z: 334. Bien
Ituren	11	Garatama	Francisco Ondarra Erdozia	1.987-05-09	X: 605.170, Y: 4.776.767, Z: 263. Bien
Ituren	12	Erdiko xenda	Francisco Ondarra Erdozia	1.987-10-17	X: 604.000, Y: 4.778.505, Z: 845. Bien
Eratsun	13	Latargi XII	Iñaki Gaztelu – Miren Karmele Manzanas Hidalgo	1.988-02-13	X: 597.146, Y: 4.772.132, Z: 836. Bien
Eratsun	14	Latargi XI	Luis Del Barrio Bazako	1.991-01-21	X: 597.362, Y: 4.772.166, Z: 815. Bien
Eratsun	15	Latargi X	Luis Del Barrio Bazako	1.991-01-21	X: 597.446, Y: 4.772.116, Z: 795. Bien
Eratsun	16	Latargi IX	Arantxa Lizarralde Mondragon – Luis Millán	1.991-01-27	X: 597.479, Y: 4.772.086, Z: 791. Bien
Eratsun	17	Latargi VIII	Arantxa Lizarralde Mondragon – Luis Millán	1.991-01-27	X: 597.451, Y: 4.772.088, Z: 793. Bien
Eratsun	18	Latargi VII	Arantxa Lizarralde Mondragon – Luis Millán	1.991-01-27	X: 597.461, Y: 4.772.070, Z: 782. Bien
Eratsun	19	Latargi VI	Arantxa Lizarralde Mondragon – Luis Millán	1.991-01-27	X: 597.471, Y: 4.772.048, Z: 772. Bien
Ituren	20	Aitzurrako lepoa	Luis Millán San Emeterio	1.991-02-17	X: 604.906, Y: 4.777.713, Z: 463. Bien
Ituren	21	Goiko borda I norte	Iñaki Gaztelu – Miren Karmele Manzanas Hidalgo	1.991-05-26	X: 605.330, Y: 4.777.560, Z: 385. Bien
Zubieta	22	Makillipurdi (Mutilona)	Miguel Echegaray – Francisco Ondarra	1.991-09-10	X: 601.878, Y: 4.777.485, Z: 740. Bien
Zubieta	23	Pagazelaieta	Miguel Echegaray – Francisco Ondarra	1.991-12-07	X: 601.680, Y: 4.777.357, Z: 635. Bien
Beintza-Labaien	24	Larregoiena	Iñaki Gaztelu – Miren Karmele Manzanas Hidalgo	1.992-03-19	X: 599.711, Y: 4.773.862, Z: 705. Bien
Beintza-Labaien	25	Lezarburu	Iñaki Gaztelu – Miren Karmele Manzanas Hidalgo	1.992-03-19	X: 599.319, Y: 4.774.215, Z: 795. Bien
Eratsun	26	Latargi XIII	Luis Millán San Emeterio	2.002-03-20	X: 597.127, Y: 4.772.180, Z: 848. Bien
Eratsun	27	Latargi III	Arantxa Lizarralde Mondragon – Luis Millán	2.002-03-20	X: 597.571, Y: 4.772.079, Z: 760. Bien
Eratsun	28	Latargi IV	Iñaki Gaztelu – Miren Karmele Manzanas Hidalgo	1.992-04-11	X: 597.514, Y: 4.772.004, Z: 751. Bien
Eratsun	29	Latargi V	Iñaki Gaztelu – Miren Karmele Manzanas Hidalgo	1.992-04-11	X: 597.520, Y: 4.772.019, Z: 756. Bien
Eratsun	30	Latargi I	Iñaki Gaztelu – Miren Karmele Manzanas Hidalgo	1.992-04-11	X: 597.662, Y: 4.771.957, Z: 707. Bien
Eratsun	31	Latargi II	L. Barrio – I. Gaztelu – L. Millán – Miguel Sierra	1.995-11-11	X: 597.662, Y: 4.771.967, Z: 711. Bien
Eratsun	32	Latargi XIV	Alfonso Martínez – Luis Millán	1.997-08-15	X: 597.515, Y: 4.772.052, Z: 769. Bien
Ituren	33	Goiko borda II sur	Alfonso Martínez – Goyo Mercader – Luis Millán	1.998-01-03	X: 605.447, Y: 4.777.425, Z: 355. Bien
Eratsun	34	Latargi XV*	Iñaki Gaztelu – Miren Karmele Manzanas Hidalgo	1.999-07-01	X: 597.413, Y: 4.772.106, Z: 796. Bien
Sunbilla	35	Oiantzar	B. Barrero – A. Martínez – G. Mercader – L. Millán	2.001-04-14	X: 606.629, Y: 4.778.759, Z: 445. Bien
Saldias	36	Urrutiña I	Miguel Mari Elósegui Iruiria	2.003-11-19	X: 599.185, Y: 4.773.771, Z: 803. Bien
Beintza-Labaien	37	Urrutiña II este (Iturzabal)	Iñigo Txintxurreta Díaz	2.003-11-22	X: 599.412, Y: 4.773.785, Z: 745. Bien
Ezkurra	38	Maloko harria	José Miguel Elósegui Aldasoro	2.004-02-02	X: 595.265, Y: 4.771.948, Z: 840. Bien
Ezkurra	39	Malo I centro	José Miguel Elósegui Aldasoro	2.004-02-03	X: 595.440, Y: 4.771.910, Z: 815. Bien
Ezkurra	40	Malo II este	José Miguel Elósegui Aldasoro	2.004-02-03	X: 595.483, Y: 4.771.922, Z: 815. Bien
Ezkurra	41	Aztun	José Miguel Elósegui Aldasoro	2.004-02-05	X: 595.593, Y: 4.771.627, Z: 695. Bien
Ezkurra	42	Malo III oeste	Iñaki Gaztelu – Miren Karmele Manzanas Hidalgo	2.004-02-09	X: 595.358, Y: 4.771.920, Z: 815. Bien
Santesteban	43	Axkin I norte	Iñigo Txintxurreta Díaz	2.005-09-13	X: 608.075, Y: 4.777.641, Z: 325. Bien
Sunbilla	44	Ugazta II oeste	Iñigo Txintxurreta Díaz	2.005-10-11	X: 605.907, Y: 4.778.250, Z: 570. Bien
Ezkurra	45	Maloa	José Miguel Elósegui Aldasoro	2.007-11-17	X: 595.372, Y: 4.772.057, Z: 852. Bien
Eratsun	46	Latargi XVI	Gaztelu – Mercader – Millán – Soto – Txintxurreta	2.009-03-20	X: 597.505, Y: 4.772.036, Z: 764. Bien
Eratsun	47	Latargi XVII	Gaztelu – Mercader – Millán – Soto – Txintxurreta	2.009-03-20	X: 597.493, Y: 4.772.074, Z: 779. Bien
Eratsun	48	Latargi XVIII	Luis Millán San Emeterio	2.009-03-21	X: 597.678, Y: 4.771.946, Z: 703. Bien
Sunbilla	49	Ugazta II este	Iñigo Txintxurreta Díaz – Xabier Taberna Macazaga	2.009-04-02	X: 605.944, Y: 4.778.236, Z: 560. Bien
Eratsun	50	Arbeako harria	Inaxio Elizegi Egilegor	2.009-08-22	X: 596.164, Y: 4.776.089, Z: 679. Bien
Eratsun	51	Arbeako lepoa	Iñigo Txintxurreta Díaz	2.009-12-10	X: 595.891, Y: 4.775.845, Z: 666. Bien
Ezkurra	52	Olegi	Xabier Taberna Macazaga	2.010-04-28	X: 595.192, Y: 4.772.643, Z: 1.064. Bien
Eratsun	53	Latargi XIX*	Javier Castro		X: 597.149, Y: 4.772.085, Z: 822. Bien
Santesteban	54	Axkin II sur	Inaxio Elizegi Egilegor	2.010-12-19	X: 608.224, Y: 4.777.240, Z: 270. Bien
Santesteban	55	Axkin III*	Barrero – Mercader – Millán – Tamayo – Txintxurreta	2.011-01-29	X: 608.198, Y: 4.777.243, Z: 270. Bien
Beintza-Labaien	56	Lizarrondo	Gabriel Fuentes Nieto	2.021-06-23	X: 599.925, Y: 4.773.280, Z: 465. Bien