

COORDENADAS: Hoja **65–III** (Lesaka). I.G.N. Escala 1: 25.000. U.T.M. **Huso 30 T.** = X: 599.310, Y: 4.788.170, Z: 780. **European 1979.**
 Hoja **65–III** (Lesaka). I.G.N. Escala 1: 25.000. U.T.M. **Huso 30 T.** = X: 599.207, Y: 4.787.961, Z: 780. **ETRS 89.**

LOCALIZACIÓN: Se halla situado al este de la casa del guarda de Artikutza, en la parte más alta del monte Bidango.

ACCESO: Desde la población de Lesaka, cogiendo la carretera que se dirige hacia Oiartzun, subir hasta el alto de Agiña. En este lugar hay que ir hacia el sur por una pista, que al principio es de cemento y que luego es de tierra y piedras, la cual nos lleva hasta el límite con la finca de Artikutza al lugar de Bidango donde hay un refugio de cazadores. Ahora hay que ir hacia el oeste por la pista del interior de la finca de Artikutza unos ochocientos metros hasta llegar a la altura de la loma desde donde debemos ascender hacia la cumbre del monte Bidango. El cromlech se halla situado en el alto, al otro lado de la alambrada en terreno de Lesaka. A pocos metros al norte del mismo hay colocado un puesto de caza, y entre el cromlech y él circulan vehículos, las motos incluso por el monumento.

DESCRIPCIÓN: **Cromlech.** Situado en terreno llano, donde solo crece el fino pasto. Mide 4m de diámetro y parece que es tumular, está compuesto por unos 20 pequeños testigos con forma de bloque, que apenas destacan sobre el terreno. En la parte sur, pegado al monumento hay un *monolito* enhiesto que es prácticamente quien capta la atención, pasando el *cromlech* casi desapercibido. Materiales: cuarcitas, granitos y pizarras del terreno.

HISTORIA: Localizado por Adolfo **Leibar** Axpe, en abril de 1.976. No se ha practicado excavación.

BIBLIOGRAFIA: 1.976 **Leibar** Axpe, Adolfo. *Sendero de cromlechs. Revista Oiartzun.* Oiartzun, p. 37.
 1.977 **Leibar** Axpe, Adolfo. *Sendero de cromlechs. Cuadernos de Etnografía y Etnología de Navarra.* Pamplona, pp. 110 y 1 foto en la 111.
 1.989 **Del Barrio** Bazaco, Luis. *Catálogo y cartografía de las estaciones megalíticas de Goizueta – Artikutza – Aranaz y Agiña – Lesaka (Navarra).* **Munibe**, nº. 41. Donostia, pp. 103-105-107-109.
 1.991/92 **Ripa** Vega, Patxi. *Monumentos megalíticos de Navarra 1890-1990. Trabajos de Arqueología Navarra*, nº. 10. Pamplona, p. 196.
 2004 **Peñalver** Iribarren, Xabier. *Mairubaratzak. Pirinioetako harrespilak. Munibe*, suplemento nº. 19. Donostia, p. 77, nº. 85.
 2005 **Hilharriak** = Balere **Barrero** Hidalgo – Iñaki **Gaztelu** Iraundegi – Alfonso **Martinez** Manteca – Goyo **Mercader** Mendiburu – Luis **Millán** San Emeterio – Manolo **Tamayo** Cervigon – Iñigo **Txintxurreta** Díaz. *Carta Arqueológica de Navarra. (Monumentos Megalíticos).* **Cuadernos de Arqueología de la Universidad de Navarra**, nº. 13. Pamplona, p. 20.
 2005 **Peñalver** Iribarren, Xabier. *Los crómlech pirenaicos. Bolskan*, nº. 22. Huesca, pp. 82-83, nº. 103.

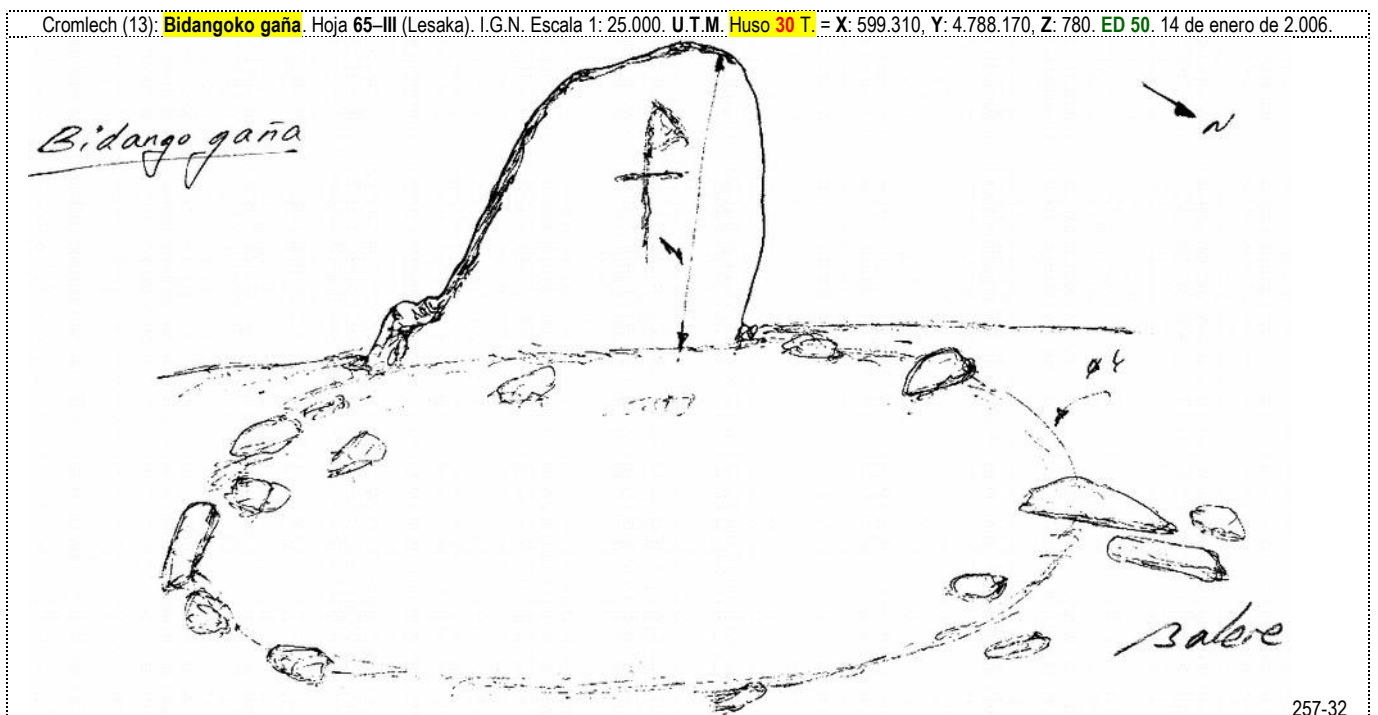

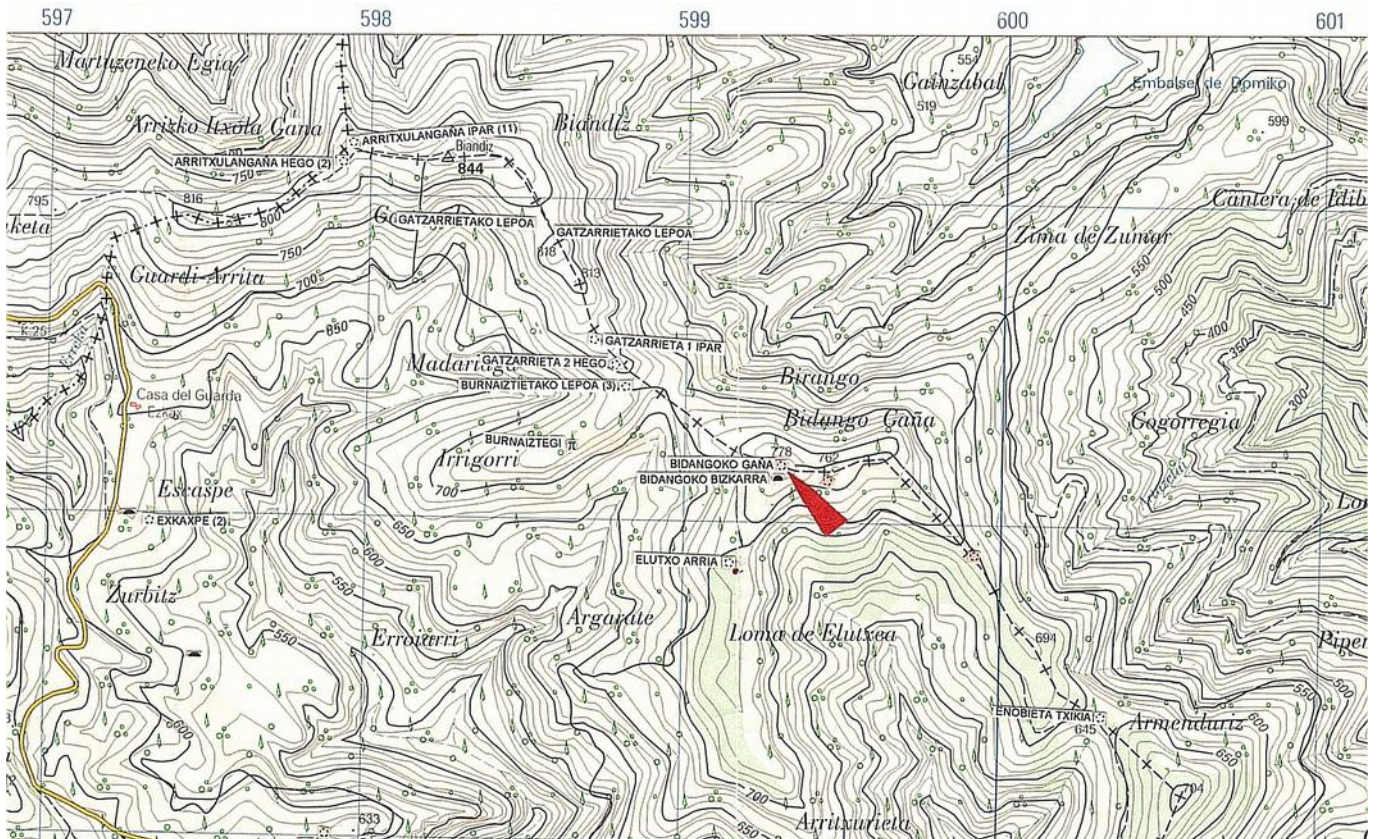
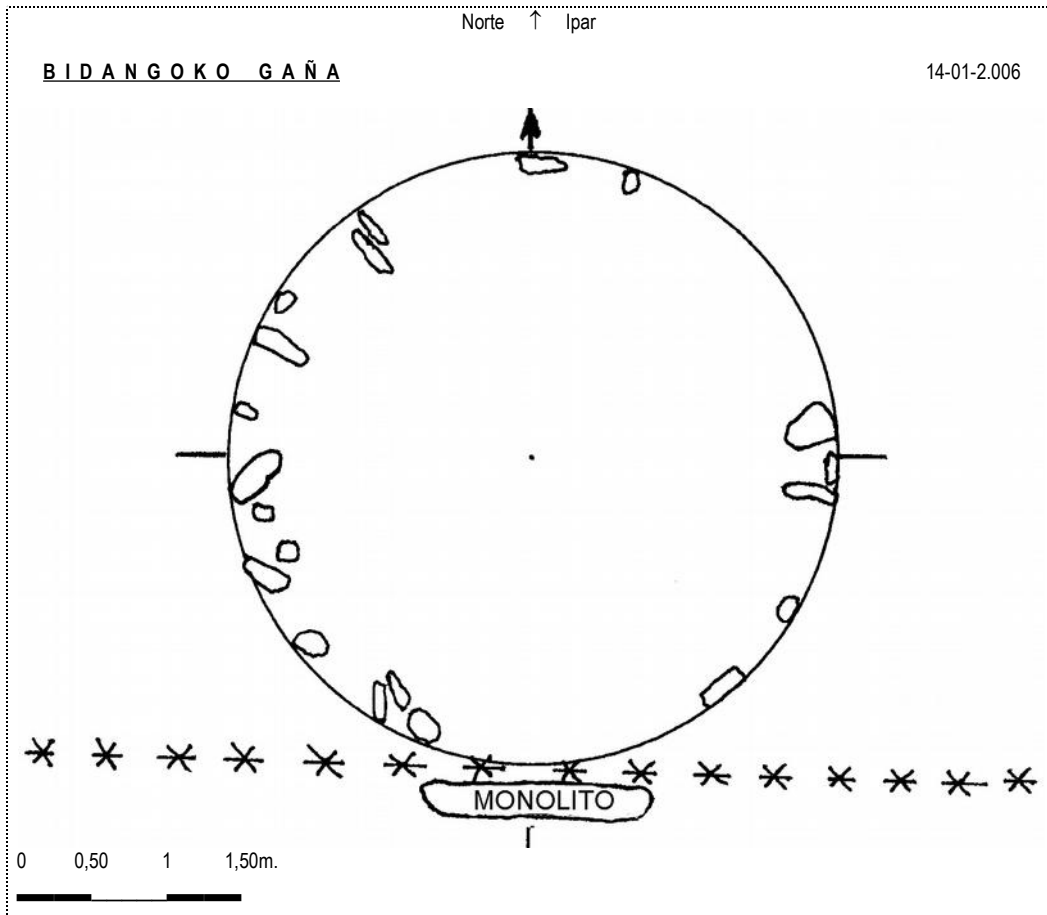

Cromlech (13): **Bidangoko gaña**. Hoja 65-III (Lesaka). Escala 1: 25.000. U.T.M. Huso 30 T = X: 599.207, Y: 4.787.961, Z: 780. ETRS 89. 27 de noviembre de 2.004.



210-12

Cromlech (13): **Bidangoko gaña**. Hoja 65-III (Lesaka). Escala 1: 25.000. U.T.M. Huso 30 T = X: 599.310, Y: 4.788.170, Z: 780. ED 50. 14 de enero de 2.006.

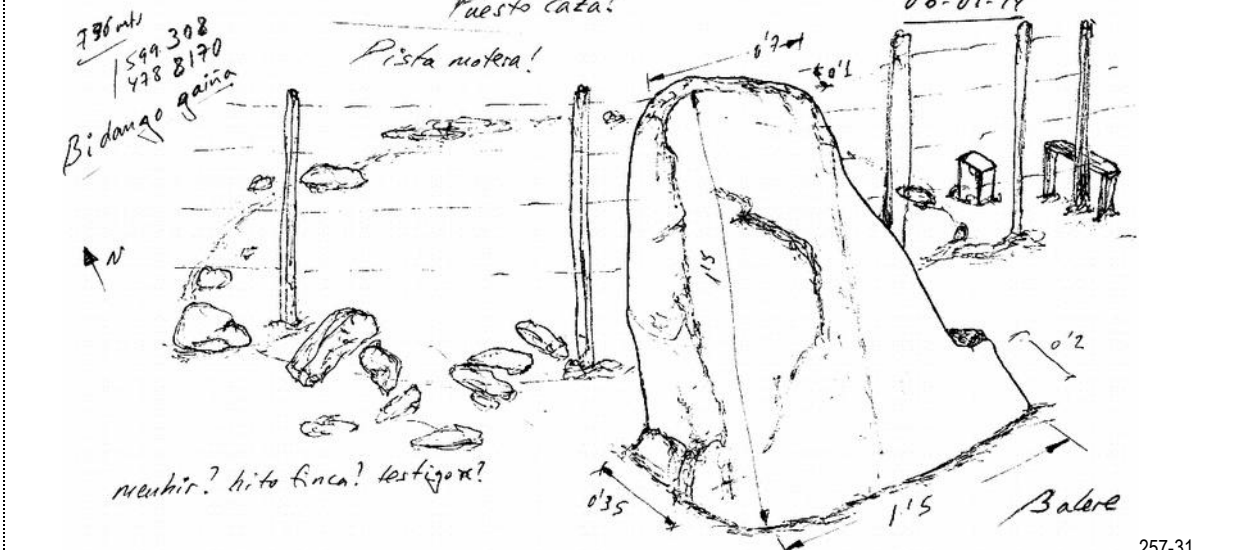

257-31



14 de Enero de 2.006.



14 de Enero de 2.006.



14 de Enero de 2.006.



31 de Marzo de 2.012.



31 de Marzo de 2.012.



31 de Marzo de 2.012.



31 de Marzo de 2.012.

País = España	Comunidad Autónoma = Navarra	Provincia (31): Navarra	Municipios = Lesaka – Goizueta
Zona megalítica (02): Vaso de Artikutza–Agiña	Monumento (03): Cromlech	Nº. (13):	Nombre: Bidangoko gaña Hilharrriak: 31-02-03-13

1.976

Leibar Axpe, Adolfo.
Sendero de cromlechs. **Revista Oiartzun**. Oiartzun, p. 37.



NOTA: Sobre Burnaiztieta, en el promontorio Sur del Collado y por tanto enfrente de Gatzarrieta, justamente en el lindero de separación de la finca de Artikutza con Lesaka, afloran también unas piedras, aunque no en forma circular, entre las que destaca por sus proporciones una en triángulo equilátero de 1,50 mts. de altura desde la base y que parece servir de muga. ¿**Monolito**? Asimismo, la cumbre de «Izu», con sus piedras y rocas, muestra el suficiente interés como para que la visite algún grupo de expertos en prospecciones arqueológicas.

1.977

Leibar Axpe, Adolfo.
Sendero de cromlechs. **Cuadernos de Etnografía y Etnología de Navarra**. Pamplona, pp. 110 y 1 foto en la 111.

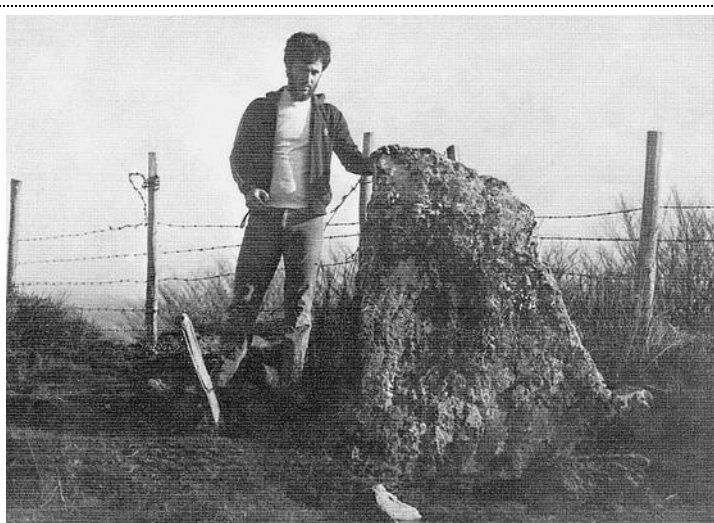

Nota.— Sobre Burnaiztieta, en el promontorio Sur del Collado y por tanto enfrente de Gatzarrieta, justamente en el lindero de separación de la finca de Artikutza con Lesaka, afloran también unas piedras, aunque no en forma circular, entre las que destaca por sus proporciones una en triángulo equilátero de 1,50 metros de altura desde la base y que parece servir de muga. ¿**Monolito**? Asimismo, la cumbre de «Izu», con sus piedras y rocas, muestra el suficiente interés como para que la visite algún grupo de expertos en prospecciones arqueológicas.

1.989

Barrio Bazaco, Luis del.
Catálogo y cartografía de las estaciones megalíticas de Goizueta – Artikutza – Aranaz y Agiña – Lesaka (Navarra).
Munibe, nº. 41. Donostia, pp. 103-105-107-109.

DENOMINACIÓN: BIDANGOKO GAÑA.

LOCALIZACIÓN: Estación Megalítica Goizueta-Artiku-tza-Aranaz. Términos municipales de Lesaka y Goizueta (finca Artikutza, Ayto. de Donostia-San Sebastián).

SITUACIÓN: Hoja 65 (Vera de Bidasoa), Long. 01° 54'30", Lat. 43° 14' 17", Alt. 781 m.s.n.m.

ACCESO: Desde Oiartzun, por la carretera a Artikutza hasta la casa forestal de Eskas. Desde este punto al E. por el camino que pasando por Bidango Lepua y continuando junto a la alambrada de límite de la finca Artikutza, conduce hasta la cota Bidangokogaña, el cromlech se localiza en lo alto del casco, atravesado por la alambrada, junto al puesto de caza n.º 68. El cromlech de Elutxo Arria, 350 m. al SSW.

DESCRIPCIÓN: Cromlech tumular (Fig. 7). 4.50 m. de diámetro N.-S. y E.-W., compuesto por numerosos pequeños bloques (probablemente debido al destrozo del yacimiento por el camino y rodadas de vehículos todo terreno que pasan por encima del mismo) que apenas destacan del terreno y un gran bloque de cuarcita situado en el arco meridional, con forma de losa triangular de 1.50 m. de altura, entre 1.50 m. y 0.25 m. de ancho y entre 0.35 m. y 0.25 m. de grueso, Orientación del eje mayor, E.-W. En la cara septentrional (al interior del recinto) contiene grabado el «báculo» de la antigua Colegiata de Roncesvalles. Túmulo rebajado formado por pequeños bloques y tierra. Materiales del conjunto, cuarcita, granito y pizarras del terreno.

1.989

Barrio Bazaco, Luis del.

Catálogo y cartografía de las estaciones megalíticas de Goizueta – Artikutza – Aranaz y Agiña – Lesaka (Navarra).

Munibe, nº. 41. Donostia, pp. 103-105-107-109.

CONSERVACIÓN: Mal. En la actualidad, el yacimiento es atravesado por la alambrada de muga Goizueta-Lesaka y por el camino que atraviesa el cordal, además de rodaduras de vehículos todo terreno.

HISTORIA: Descubierto por A. Leibar en Abril de 1976.

BIBLIOGRAFÍA: Leibar, A. (1976).
Leibar, A. (1977).

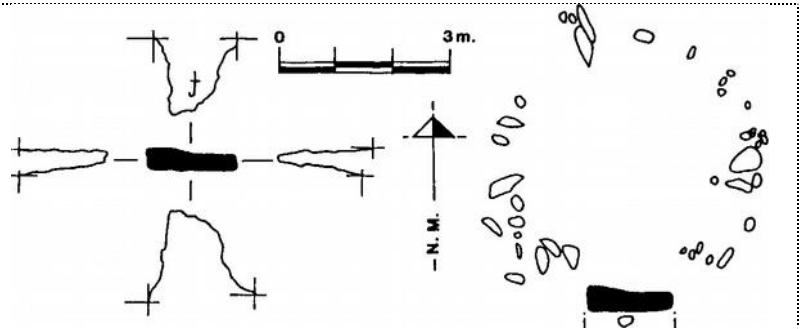
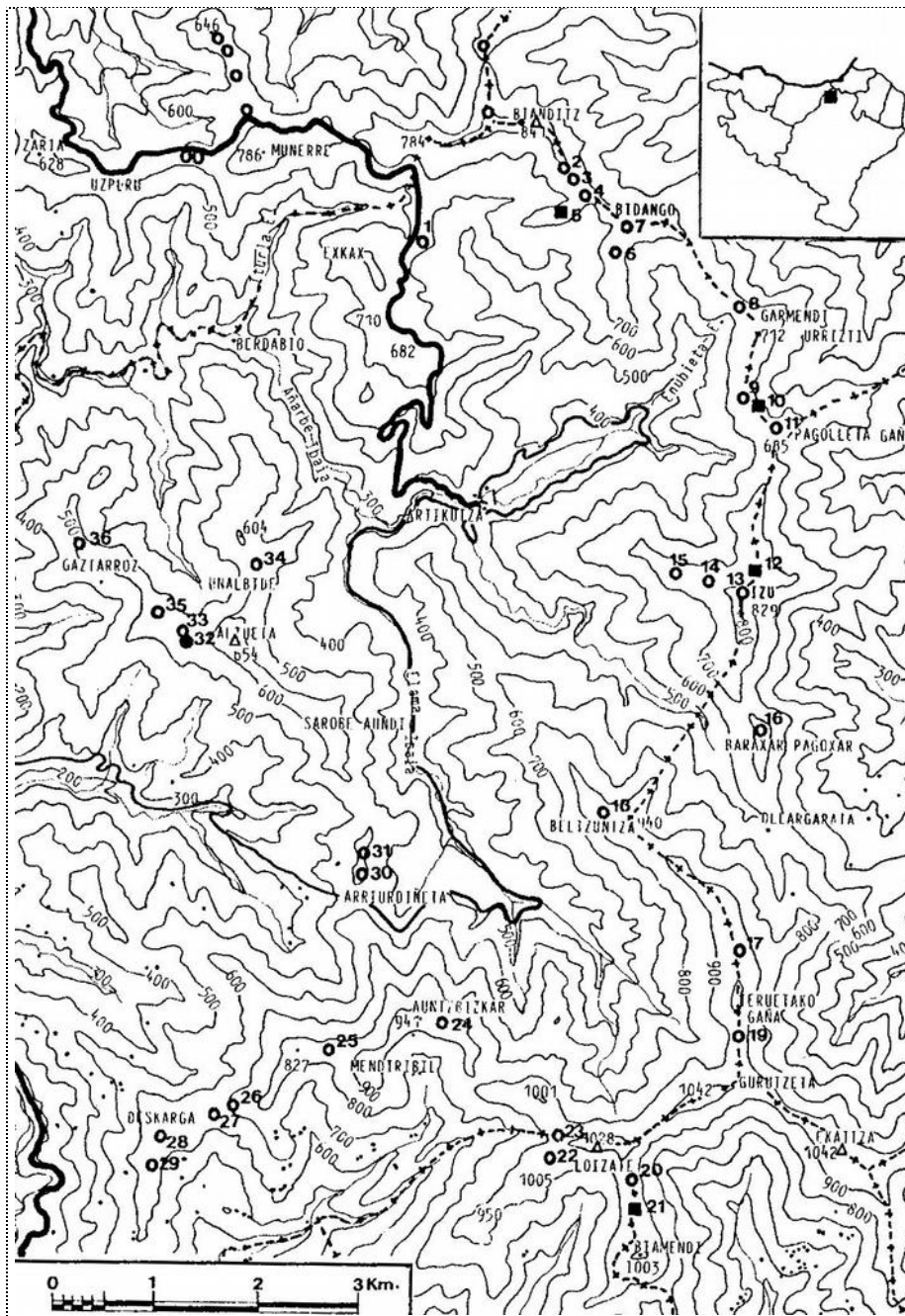

Fig. 7. Cromlech de Bidangoko Gaña. →



Situación de los subsectores que componen la Estación Megalítica de Goizueta-Artikutza-Aranaz:

1. Exkaxpe (Eskaspe),
2. Gatzarrieta I,
3. Gatzarrieta II,
4. Burnaiztietako Lepua,
5. Burnaiztegi,
6. Elutxo Arria (Bidango Zabala),
7. **Bidangoko Gaña,**
8. Enobieta Txikia,
9. Pagolleta (Izo-Biandiz),
10. Pagolleta,
11. Pagolletako Gaña (Biandiz-Izo),
12. Butxi,
13. Izu,
14. Izurritzi I,
15. Izurritzi II,
16. Baraxar-Pagoxar,
17. Gerasunko Ataka,
18. Beltzuntza,
19. Ibintza,
20. Biamendiko Lepoa,
21. Biamendiko Bizkarra,
22. Loitzateko Soroa,
23. Iraingo Ataka,
24. Auntzbizkar,
25. Illarbiteko Soroa (Arramalta),
26. Eneko Elorrita II,
27. Eneko Elorrita I,
28. Deskargako Arrieta,
29. Lizarrozko Soroa,
30. Arriurdiñeta,
31. Urrizti,
32. Altuetako Lepoa II,
33. Altuetako Lepoa I,
34. Unalbide,
35. Deskantsuko Bizkarra,
36. Gaztarrozko Bizkarra.

1.991/92

Ripa Vega, Patxi.

Monumentos megalíticos de Navarra 1890-1990. Trabajos de Arqueología Navarra, nº. 10. Pamplona, p. 196.

BIDANGOKO GAÑA: (CROMLECH). Área 14. Adolfo Léibar: 1976.

Adolfo Léibar: “Sendero de Cromlechs”. Oiartzun 1976. Pág. 37.

“Guía Ecológica de Artikutza”. Donostiako Udala. San Sebastián 1989. Pág. 71.

Luis del Barrio: “Munibe”. San Sebastián 1989 / 41. Pág. 107-109.

(MENHIR) Adolfo Leibar: 04.1976. “Sendero de Cromlechs”. Oiartzun 1976.

2.004

Peñalver Iribarren, Xabier.

Mairubaratzak. Pirinioetako harrespilak. Munibe, suplemento nº. 19. Donostia, p. 77, nº. 85.

85.- BIDANGOKO GAINA

Kokalekua

Bidangokogaina mailan, Lesakako udalerrian.

Koordenatuak:

Orria: 65 (25-5). Vera de Bidasoa. (1:50.000)

X. 599.310 Y. 4.788.170 Z. 781

Deskribapena

Tumuludun harrespila, 4,50 m-ko diametrokoa, lurretik apenas goititzen diren hainbat bloke txikiz osatua. Tumulua hondoratua dago, eta peristaltoa itxuraldatua neurri handi batean, monumentuaren gainetik hainbat jende eta ibilgailu igarotzen dela-eta. Hegoaldeko arkuan kuartzitazko bloke bat

dago, hiruki formako harlauza baten tankerakoa; 1,50 m garaia, 1,50 eta 0,25 m vitarte zabala eta 0,35 eta 0,25 m vitarte lodia, eta ardatz nagusia E-M norabidean orientaturik duena. Esparruaren barnealdera ematen duen aldean Orregako Kolegiata zaharreko “artzain makila” bat du grabaturik. Bertako kuartzita, granitoa eta arbela.

Historia

1976an aurkitu zuen A. Leibarrek. Ez da indusketa lanik egin.

Bibliografia

Barrio, L. del (1989)

Leibar, A. (1976)

Leibar, A. (1977)

2.005

Peñalver Iribarren, Xabier.

Los crómlech pirenaicos. Bolskan, nº. 22. Huesca, pp. 82-83, nº. 103.

103. BIDANGOKO GAINA

Situación

En lo alto de la cota de Bidangokogaina, en el término municipal de Lesaka.

Coordenadas:

Hoja 65 (25-5). Vera de Bidasoa (1: 50 000).

Descripción

Crómlech tumular de 4,50 m de diámetro compuesto por numerosos pequeños bloques que apenas destacan del terreno. El túmulo aparece rebajado y el peristalito en parte desfigurado debido al paso de gentes y vehículos por encima

del monumento. En el arco S se localiza un bloque de cuarcita con forma de losa triangular de 1,50 m de altura, entre 1,50 y 0,25 m de ancho y entre 0,35 y 0,25 m de grosor, orientado en su eje mayor en sentido E-W. En la cara que da al interior del recinto tiene grabado un «báculo» de la antigua colegiata de Roncesvalles. Cuarcita, granito y pizarras del terreno.

Historia

Fue descubierto en 1976 por A. Leibar. No ha sido excavado.

Bibliografía

BARRIO (1989), LEIBAR (1976 y 1977).

País = España	Comunidad Autónoma = Navarra	Provincia (31): Navarra	Municipios = Lesaka – Goizueta
Zona megalítica (02): Vaso de Artikutza–Agiña	Monumento (03): Cromlech	Nº. (13):	Nombre: Bidangoko gaña Hilharriak: 31-02-03-13

2.005 Hilharriak = Balere **Barrero** Hidalgo – Iñaki **Gaztelu** Iraundegi – Alfonso **Martinez** Manteca – Goyo **Mercader** Mendiburu – Luis **Millán** San Emeterio – Manolo **Tamayo** Cervigon – Iñigo **Txintxurreta** Díaz.
Carta Arqueológica de Navarra. (Monumentos Megalíticos).
Cuadernos de Arqueología de la Universidad de Navarra, nº. **13**. Pamplona, p. 20.

(31): NAVARRA	MONUMENTOS MEGALÍTICOS	HILHARRIAK	(02): VASO DE ARTIKUTZA–AGIÑA
----------------------	-------------------------------	-------------------	--------------------------------------

Municipio	Nº.	(03): CROMLECHS	LOCALIZADO POR	FECHA	Mapa	Coordenadas U.T.M. 30 T. ED 50	
Goizueta	03	Elutxo arria (Bidangoko Zabala)	Luis Peña Basurto	1.951-03-22	65-III	X: 599.173, Y: 4.787.882, Z: 745.	Bien
Arantza	04-a	Geransuko ataka 1	Luis Millán – Juan José Ochoa de Zabalegui	1.989-05-13	65-III	X: 600.420, Y: 4.780.990, Z: 985.	Bien
Arantza	04-b	Geransuko ataka 2	Luis Millán – Juan José Ochoa de Zabalegui	1.989-05-13	65-III	X: 600.437, Y: 4.781.000, Z: 985.	Bien
Arantza	04-c	Geransuko ataka 3	Luis Millán – Juan José Ochoa de Zabalegui	1.989-05-13	65-III	X: 600.432, Y: 4.780.995, Z: 985.	Bien
Arantza	04-d	Geransuko ataka 4	Luis Millán – Juan José Ochoa de Zabalegui	1.989-05-13	65-III	X: 600.439, Y: 4.780.992, Z: 985.	Bien
Arantza-Goizueta	04-e	Geransuko ataka 5	Luis Millán – Juan José Ochoa de Zabalegui	1.989-05-13	65-III	X: 600.430, Y: 4.780.990, Z: 985.	Bien
Arantza	04-f	Geransuko ataka 6	Luis Peña Basurto	1.951-03-00	65-III	X: 600.440, Y: 4.780.986, Z: 985.	Bien
Goizueta	04-g	Geransuko ataka 7	Luis Peña Basurto	1.951-03-00	65-III	X: 600.426, Y: 4.780.982, Z: 985.	Bien
Arantza-Goizueta	04-h	Geransuko ataka 8	Luis Peña Basurto	1.951-03-00	65-III	X: 600.435, Y: 4.780.985, Z: 985.	Bien
Arantza-Goizueta	04-i	Geransuko ataka 9	Luis Peña Basurto	1.951-03-00	65-III	X: 600.434, Y: 4.780.973, Z: 985.	Bien
Arantza	04-j	Geransuko ataka 10	Luis Peña Basurto	1.951-03-00	65-III	X: 600.440, Y: 4.780.972, Z: 985.	Bien
Arantza-Goizueta	04-k	Geransuko ataka 11	Luis Peña Basurto	1.951-03-00	65-III	X: 600.438, Y: 4.780.955, Z: 985.	Bien
Arantza	04-l	Geransuko ataka 12	Luis Peña Basurto	1.951-03-00	65-III	X: 600.460, Y: 4.780.949, Z: 985.	Bien
Goizueta	05-a	Illarbiteko soroa 1 (Arramaleta)	Luis Peña Basurto	1.953-04-12	90-I	X: 596.350, Y: 4.780.060, Z: 825.	Bien
Goizueta	05-b	Illarbiteko soroa 2 (Arramaleta)	Luis Peña Basurto	1.953-04-12	90-I	X: 596.355,50, Y: 4.780.057, Z: 825.	Bien
Goizueta	05-c	Illarbiteko soroa 3 (Arramaleta)	Luis Peña Basurto	1.953-04-12	90-I	X: 596.344,50, Y: 4.780.056, Z: 825.	Bien
Goizueta	05-d	Illarbiteko soroa 4 (Arramaleta)	Luis Peña Basurto	1.953-04-12	90-I	X: 596.350,50, Y: 4.780.053, Z: 825.	Bien
Lesaka	06	Amargungo zeharra	Jesús Elosegui – P. Otegi – J. M ^a . Salaverria	1.954-01-24	65-I	X: 603.780, X: 4.791.145, Z: 328.	Bien
Lesaka-Arantza	07-a	Pagolletako gaña 1	Jesús Elósegui Irazusta	1.956-12-23	65-III	X: 600.740, Y: 4.786.120, Z: 687.	Bien
Goizueta	07-b	Pagolletako gaña 2	Luis Millán San Emeterio	1.984-03-18	65-III	X: 600.735, Y: 4.786.115, Z: 686.	Bien
Goizueta	07-c	Pagolletako gaña 3	Luis Millán San Emeterio	1.984-03-18	65-III	X: 600.730, Y: 4.786.105, Z: 685.	Bien
Lesaka	08-a	Agiña norte 1	Luis Peña Basurto	1.958-08-15	65-I	X: 600.805, Y: 4.791.245, Z: 552.	Bien
Lesaka	08-b	Agiña norte 2	Luis Peña Basurto	1.958-08-15	65-I	X: 600.820, Y: 4.791.245, Y: 551.	Bien
Lesaka	08-c	Agiña norte 3	Iñaki Arbelaz – Luis Del Barrio – Luis Millán	1.984-03-11	65-I	X: 600.814, Y: 4.791.242, Y: 551.	Bien
Lesaka	08-d	Agiña norte 4	Iñaki Arbelaz – Luis Del Barrio – Luis Millán	1.984-03-11	65-I	X: 600.821, Y: 4.791.241, Y: 551.	Bien
Lesaka	08-e	Agiña norte 5	Iñaki Arbelaz – Luis Del Barrio – Luis Millán	1.984-03-11	65-I	X: 600.803, Y: 4.791.237, Y: 550.	Bien
Lesaka	08-f	Agiña norte 6	Iñaki Arbelaz – Luis Del Barrio – Luis Millán	1.984-03-11	65-I	X: 600.829, Y: 4.791.234, Y: 549.	Bien
Lesaka	08-g	Agiña norte 7	Iñaki Arbelaz – Luis Del Barrio – Luis Millán	1.984-03-11	65-I	X: 600.833, Y: 4.791.233, Y: 549.	Bien
Lesaka	08-h	Agiña norte 8	Iñaki Arbelaz – Luis Del Barrio – Luis Millán	1.984-03-11	65-I	X: 600.811, Y: 4.791.232, Y: 549.	Bien
Lesaka	08-i	Agiña norte 9	Iñaki Arbelaz – Luis Del Barrio – Luis Millán	1.984-03-11	65-I	X: 600.824, Y: 4.791.230, Y: 549.	Bien
Lesaka	08-j	Agiña norte 10	Barrero – Gaztelu – Millán – Taberna – Tamayo	2.006-08-20	65-I	X: 600.820, Y: 4.791.229, Y: 549.	Bien
Lesaka	08-l	Agiña norte 11	Barrero – Gaztelu – Millán – Taberna – Tamayo	2.006-08-20	65-I	X: 600.813, Y: 4.791.226, Y: 549.	Bien
Lesaka	08-m	Agiña norte 12	Barrero – Gaztelu – Millán – Taberna – Tamayo	2.006-08-20	65-I	X: 600.808, Y: 4.791.227, Y: 549.	Bien
Lesaka	08-n	Agiña norte 13	Barrero – Gaztelu – Millán – Taberna – Tamayo	2.006-08-20	65-I	X: 600.823, Y: 4.791.225, Y: 549.	Bien
Lesaka	08-o	Agiña norte 14	Barrero – Gaztelu – Millán – Taberna – Tamayo	2.006-08-20	65-I	X: 600.818, Y: 4.791.224, Y: 549.	Bien
Lesaka	08-p	Agiña norte 15	Barrero – Gaztelu – Millán – Taberna – Tamayo	2.006-08-20	65-I	X: 600.810, Y: 4.791.221, Y: 548.	Bien
Lesaka	08-q	Agiña norte 16	Barrero – Gaztelu – Millán – Taberna – Tamayo	2.006-08-20	65-I	X: 600.813, Y: 4.791.220, Y: 548.	Bien
Lesaka	08-r	Agiña norte 17	Barrero – Gaztelu – Millán – Taberna – Tamayo	2.006-08-20	65-I	X: 600.811, Y: 4.791.211, Y: 546.	Bien
Lesaka	08-s	Agiña norte 18	Barrero – Gaztelu – Millán – Taberna – Tamayo	2.006-08-20	65-I	X: 600.795, Y: 4.791.207, Y: 546.	Bien
Lesaka	08-t	Agiña norte 19	Barrero – Gaztelu – Millán – Taberna – Tamayo	2.006-08-20	65-I	X: 600.805, Y: 4.791.205, Y: 546.	Bien
Lesaka	08-u	Agiña norte 20	Barrero – Gaztelu – Millán – Taberna – Tamayo	2.006-08-20	65-I	X: 600.797, Y: 4.791.252, Y: 553.	Bien
Lesaka	09-a	Agiña centro 1	T. Atauri – J. M. Barandiaran – M. Laborde	1.958-02-22	65-I	X: 600.660, Y: 4.790.860, Z: 535.	Bien
Lesaka	09-b	Agiña centro 2	T. Atauri – J. M. Barandiaran – M. Laborde	1.958-02-22	65-I	X: 600.654, Y: 4.790.854, Z: 535.	Bien
Lesaka	09-c	Agiña centro 3	T. Atauri – J. M. Barandiaran – M. Laborde	1.958-02-22	65-I	X: 600.647, Y: 4.790.854, Z: 535.	Bien
Lesaka	09-d	Agiña centro 4	T. Atauri – J. M. Barandiaran – M. Laborde	1.958-02-22	65-I	X: 600.642, Y: 4.790.820, Z: 536.	Bien
Lesaka	10-a	Agiña sur 1	T. Atauri – J. M. Barandiaran – M. Laborde	1.958-02-22	65-I	X: 600.665, Y: 4.790.735, Z: 554.	Bien
Lesaka	10-b	Agiña sur 2	Luis Peña Basurto	1.958-08-15	65-I	X: 600.660, Y: 4.790.735, Z: 554.	Bien
Lesaka	10-c	Agiña sur 3	T. Atauri – J. M. Barandiaran – M. Laborde	1.958-02-22	65-I	X: 600.664, Y: 4.790.724, Z: 553.	Bien
Lesaka	11	Agiña soroa*	T. Atauri – J. M. Barandiaran – M. Laborde	1.958-02-22	65-I	X: 600.640, Y: 4.790.480, Z: 535.	Bien
Goizueta	12-a	Exkaxpe 1	Adolfo Leibar Axpe	1.976-04-00	65-III	X: 597.305, Y: 4.787.967, Z: 630.	Bien
Goizueta	12-b	Exkaxpe 2	Adolfo Leibar Axpe	1.976-04-00	65-III	X: 597.313, Y: 4.787.967, Z: 630.	Bien
Goizueta	12-c	Exkaxpe 3	Iñigo Txintxurreta Díaz	2.015-07-25	65-III	X: 597.241, Y: 4.788.063, Z: 632.	Bien
Lesaka-Goizueta	13	Bidangoko gaña	Adolfo Leibar Axpe	1.976-04-00	65-III	X: 599.308, Y: 4.788.170, Z: 780.	Bien
Goizueta	14-a	Pagolletako zelaia 1	Adolfo Leibar Axpe	1.976-04-00	65-III	X: 600.440, Y: 4.786.435, Z: 655.	Bien
Goizueta	14-b	Pagolletako zelaia 2	Adolfo Leibar Axpe	1.976-04-00	65-III	X: 600.450, Y: 4.786.430, Z: 655.	Bien

* Monumento megalítico dudoso de serlo.