

País = España	Comunidad Autónoma = Euskadi	Provincia (20): Gipuzkoa	Municipio = Legazpia
Zona megalítica (08): Brinkola – Zegama	Tipo Monumento (01): Dolmen	Nº. (02):	Nombre: Amutxanda Hilharriak: 20-08-01-02

COORDENADAS: Hoja **88 – IV** (Beasain). I.G.N. Escala 1: 25.000. **U.T.M. Huso 30 T.** = X: 553.587, Y: 4.763.222, Z: 763. **European 1979.**
 Hoja **88 – IV** (Beasain). I.G.N. Escala 1: 25.000. **U.T.M. Huso 30 T.** = X: 553.484, Y: 4.763.013, Z: 763. **ETRS 89.**

SITUACIÓN: Se halla situado al norte del pantano de Barrendiola, al oeste de la población de Brinkola y al sur de la población de Legazpia.

ACCESO: Desde la población de Legazpia hay que ir hacia el sur hasta la población de Brinkola para coger por una pista con rumbo al suroeste hasta llegar a un collado donde ahora con rumbo norte iremos hacia la cumbre del monte Amutxanda bordeando otra cota por la izquierda. El dolmen se haya tras pasar la cumbre unos cincuenta metros más al norte.

DESCRIPCIÓN: **Dolmen.** Situado en la parte alta del monte Amutxanda, en un pinar donde encima crece bastante el helecho y las zarzas. El túmulo mide 7,50m de diámetro, alcanzando una altura de 0,30m por el norte, 0,50m por el sur, 0,70m por el este y 0,75m por el oeste. En la parte central hay dos losas de la cámara dolménica y hacia el sur sureste se hallan los restos de la cubierta. La losa nº. **1** (S-W) mide 0,95m de largo, 0,40m de alto y 0,10m de grosor, orientada a 130°. Inclinada hacia el exterior. La losa nº. **2** (S-E) mide 0,80m de largo, 0,30m de alto y 0,08m de grosor, orientada a 90°. Inclinada hacia el exterior. Los restos de la cubierta (S-SW) mide 1,10m de largo, 0,80m de ancho y 0,20m de grosor. Materiales, areniscas del terreno.

HISTORIA: Localizado por Juan Mari **Arruabarrena** Astiazaran, el 20 de septiembre de 2.000. No ha sido excavado hasta la fecha.

BIBLIOGRAFÍA: 2.000 **Altuna** Etxabe, Jesús – **Del Barrio** Bazaco, Luis – **Mariezurrena** Gastearena, Koro. *Carta arqueológica de Guipúzcoa (Monumentos megalíticos).* **Munibe**, suplemento nº. **15**. San Sebastián–Donostia, nº. **271**.
 2.014 **Barrero** Hidalgo, Balere – **Millán** San Emeterio, Luis. *Monumentos prehistóricos en Gipuzkoa-1.* **Arzarak. Edición propia.** San Sebastián–Donostia, p. 99.

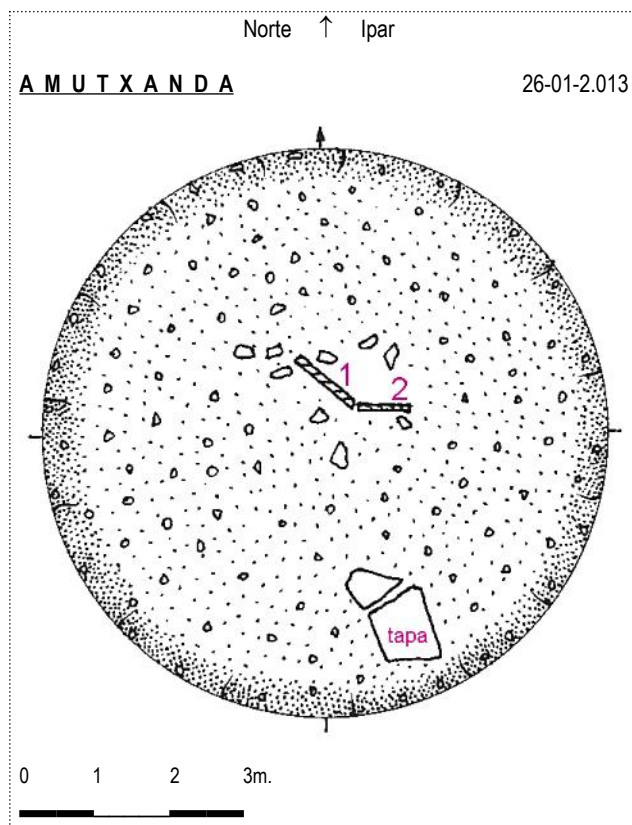

03 de Septiembre de 2.012.

Pais = España	Comunidad Autónoma = Euskadi	Provincia (20): Gipuzkoa	Municipio = Legazpia
Zona megalítica (08): Brinkola – Zegama	Tipo Monumento (01): Dolmen	Nº. (02):	Nombre: Amutxanda Hilharriak: 20-08-01-02

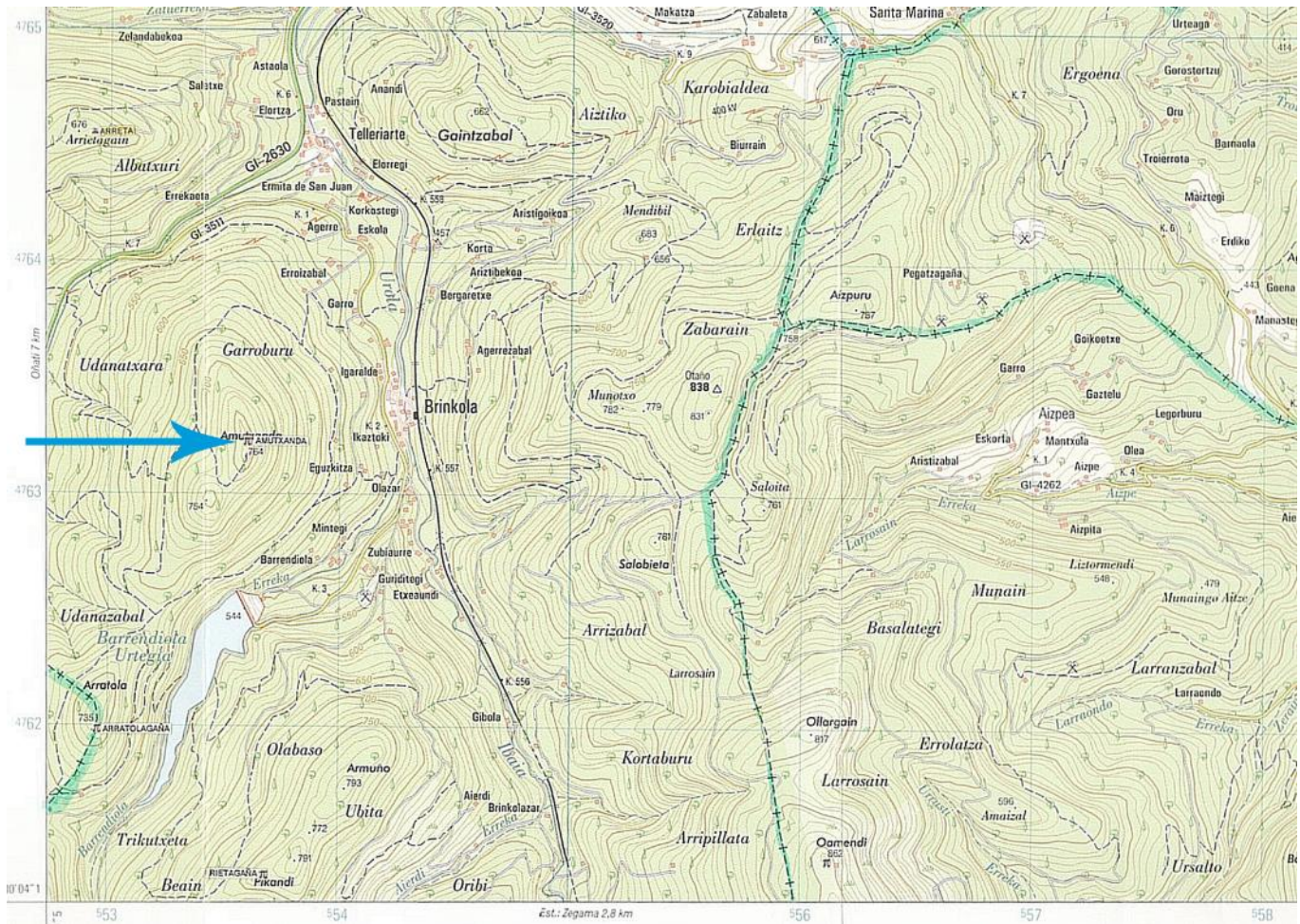

Dolmen (02) Amutxanda. Hoja 88 – IV (Beasain). I.G.N. Escala 1: 25.000. U.T.M. **Huso 30 T**. = X: 553.587, Y: 4.763.222, Z: 763. **ED 50**. 12 de mayo de 2.001.

2001-05-12



Pais = España	Comunidad Autónoma = Euskadi	Provincia (20): Gipuzkoa	Municipio = Legazpia
Zona megalítica (08): Brinkola – Zegama	Tipo Monumento (01): Dolmen	Nº. (02):	Nombre: Amutxanda Hilharriak: 20-08-01-02

Dolmen (02) Amutxanda, Hoja 88 – IV (Beasain). I.G.N. Escala 1: 25.000. U.T.M. Huso 30 T. = X: 553.484, Y: 4.763.013, Z: 763. **ETRS 89**, 27 de agosto de 2013.

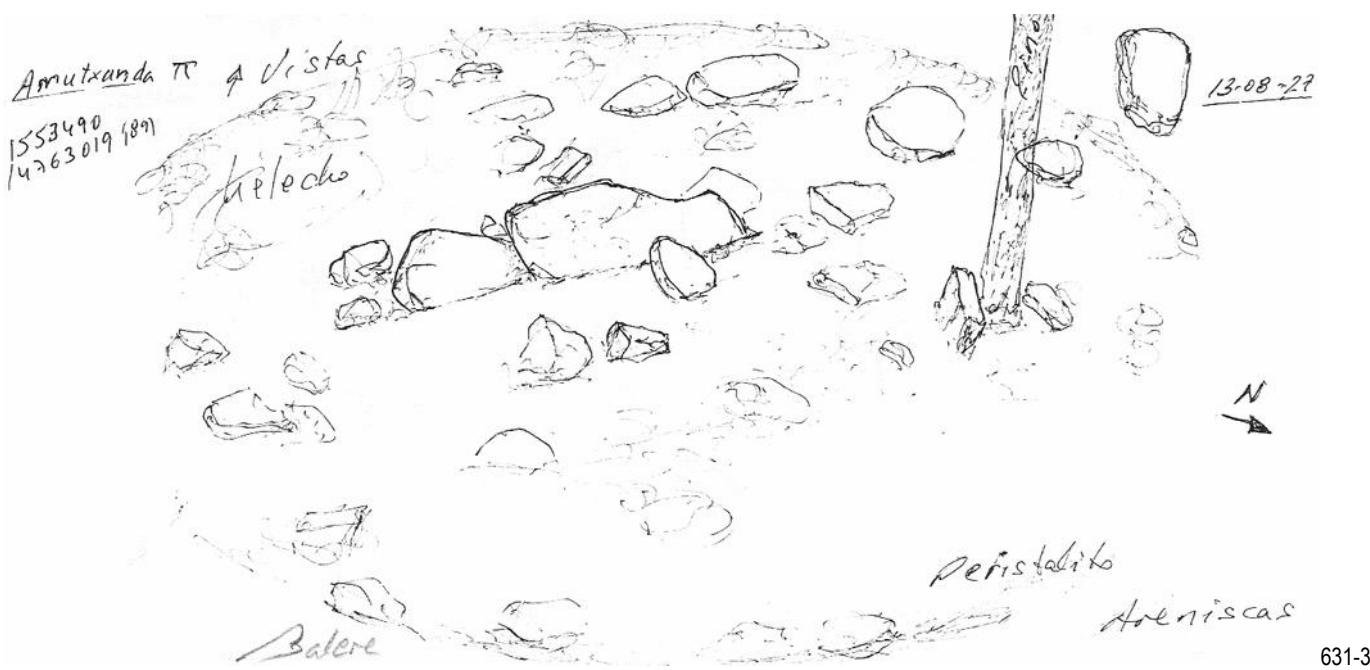

631-3



03 de Septiembre de 2012.

27 de Agosto de 2013.



País = España	Comunidad Autónoma = Euskadi	Provincia (20): Gipuzkoa	Municipio = Legazpia
Zona megalítica (08): Brinkola – Zegama	Tipo Monumento (01): Dolmen	Nº. (02):	Nombre: Amutxanda Hilharriak: 20-08-01-02



27 de Agosto de 2.013.



27 de Agosto de 2.013.

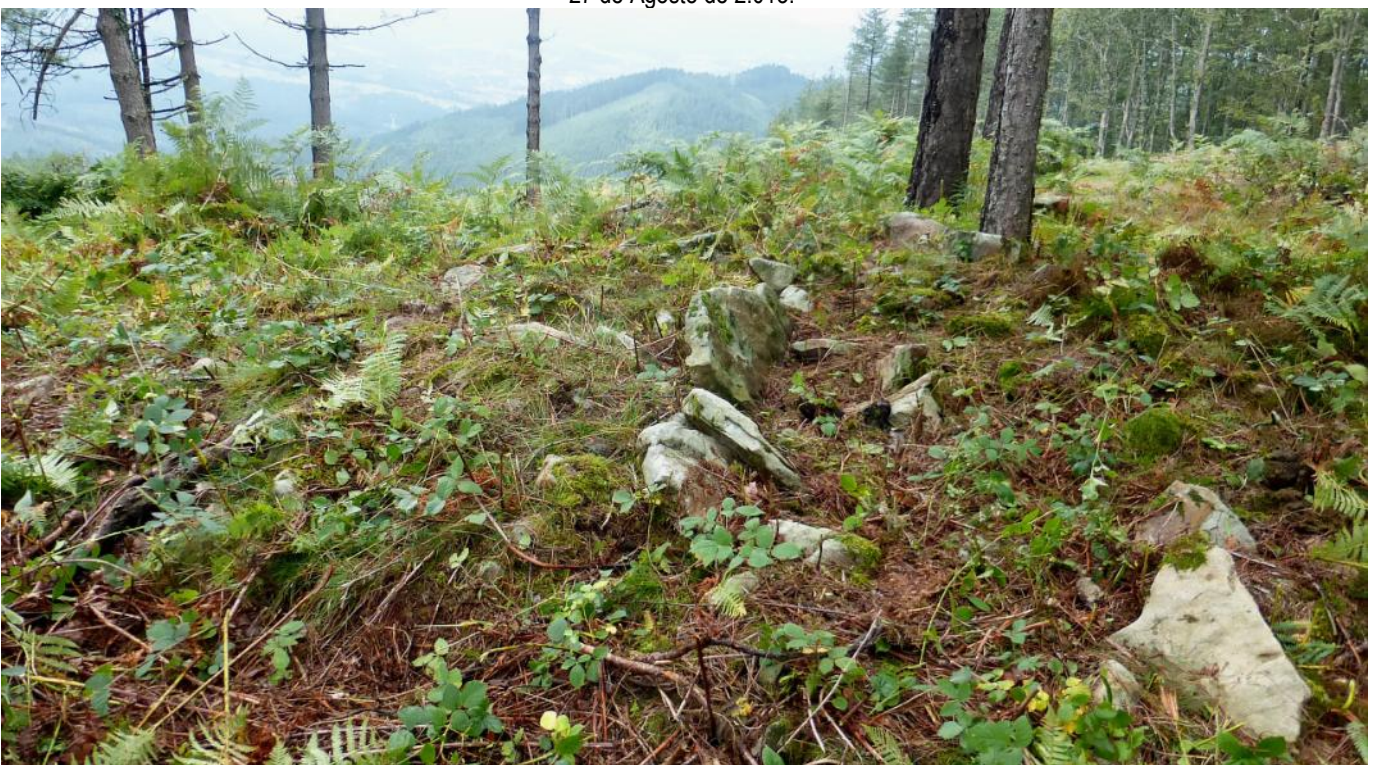

País = España	Comunidad Autónoma = Euskadi	Provincia (20): Gipuzkoa	Municipio = Legazpia
Zona megalítica (08): Brinkola – Zegama	Tipo Monumento (01): Dolmen	Nº. (02):	Nombre: Amutxanda Hilharriak: 20-08-01-02

2.000 Altuna Etxabe, Jesús – Del Barrio Bazaco, Luis – Mariezkurrena Gastearena, Koro.
Carta arqueológica de Guipúzcoa (Monumentos megalíticos). Munibe, suplemento nº. 15. San Sebastián–Donostia, nº. 271.

AMUTXANDA

TIPO: Dolmen Nº: 271
T.M.: Legazpi

profundidad, en cuyo interior afloran los restos de 3 losas camerales laterales, una al N, de reducidas proporciones, apenas sobresaliente del terreno, y dos al S. Estas últimas, con unas dimensiones vistas de 0,70 x 0,40 x 0,07 m. y 0,95 x 0,45 x 0,08 m. de grueso, se disponen alineadas, ligeramente imbricadas y basculadas al exterior, en una componente E-W. Próxima al extremo meridional del túmulo, entre otros bloques se encuentra tendida una losa de 1,10 x 0,80 x 0,22 m. Areniscas del terreno.

SITUACIÓN

En la estación megalítica de Brinkola-Zegama. Término municipal de Legazpi.

LOCALIZACIÓN

En el extremo septentrional del rellano que se desarrolla en lo alto del monte Amutxanda (764 m.), próximo al inicio de su ladera oriental. El dolmen de Arrotalagaña se localiza a 1.350 m. al SSW.

COORDENADAS

Hoja 88-61

X.553.595 Y.4.763.225 Z.763

DESCRIPCIÓN

Dolmen. Túmulo de 8,50 m. de diámetro N-S y 7,60 m. E-W, y entre 0.50 m. de altura al N y 0,80 m. al W. Depresión central de 1,50 x 0,90 x 0,30 m. de

HISTORIA

Descubierto en 2000 por J.M. Arruabarrena. No ha sido excavado.

SECUENCIA CULTURAL

Neolítico-Bronce.

OBSERVACIONES

Ubicado en terreno pastizal, se encuentra en contacto al N y al E con explotaciones de coníferas de alerce japonés y pino laricio de Córcega, dándose la circunstancia de que varios ejemplares de esta última especie crecen plantados sobre el megalito. Carece de señalización.

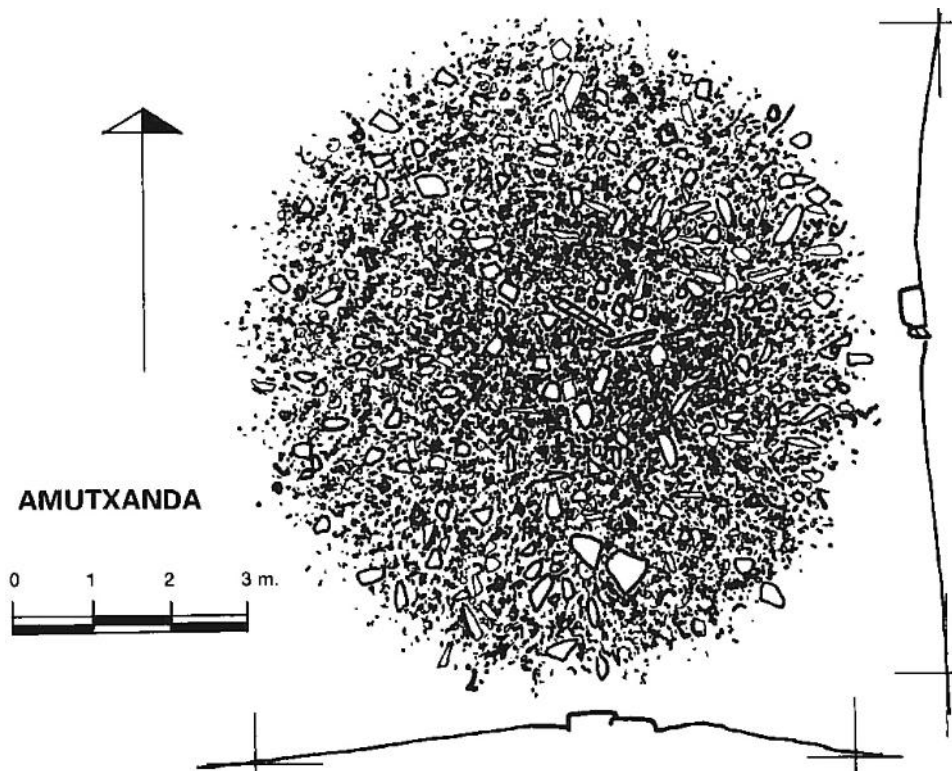

Pais = España	Comunidad Autónoma = Euskadi	Provincia (20): Gipuzkoa	Municipio = Legazpia
Zona megalítica (08): Brinkola – Zegama	Tipo Monumento (01): Dolmen	Nº. (02):	Nombre: Amutxanda Hilharriak: 20-08-01-02

2.000 Altuna Etxabe, Jesús – Del Barrio Bazaco, Luis – Mariezkurrena Gastearena, Koro.
 Carta arqueológica de Guipúzcoa (Monumentos megalíticos). **Munibe**, suplemento nº. **15**. San Sebastián–Donostia, nº. **271**.

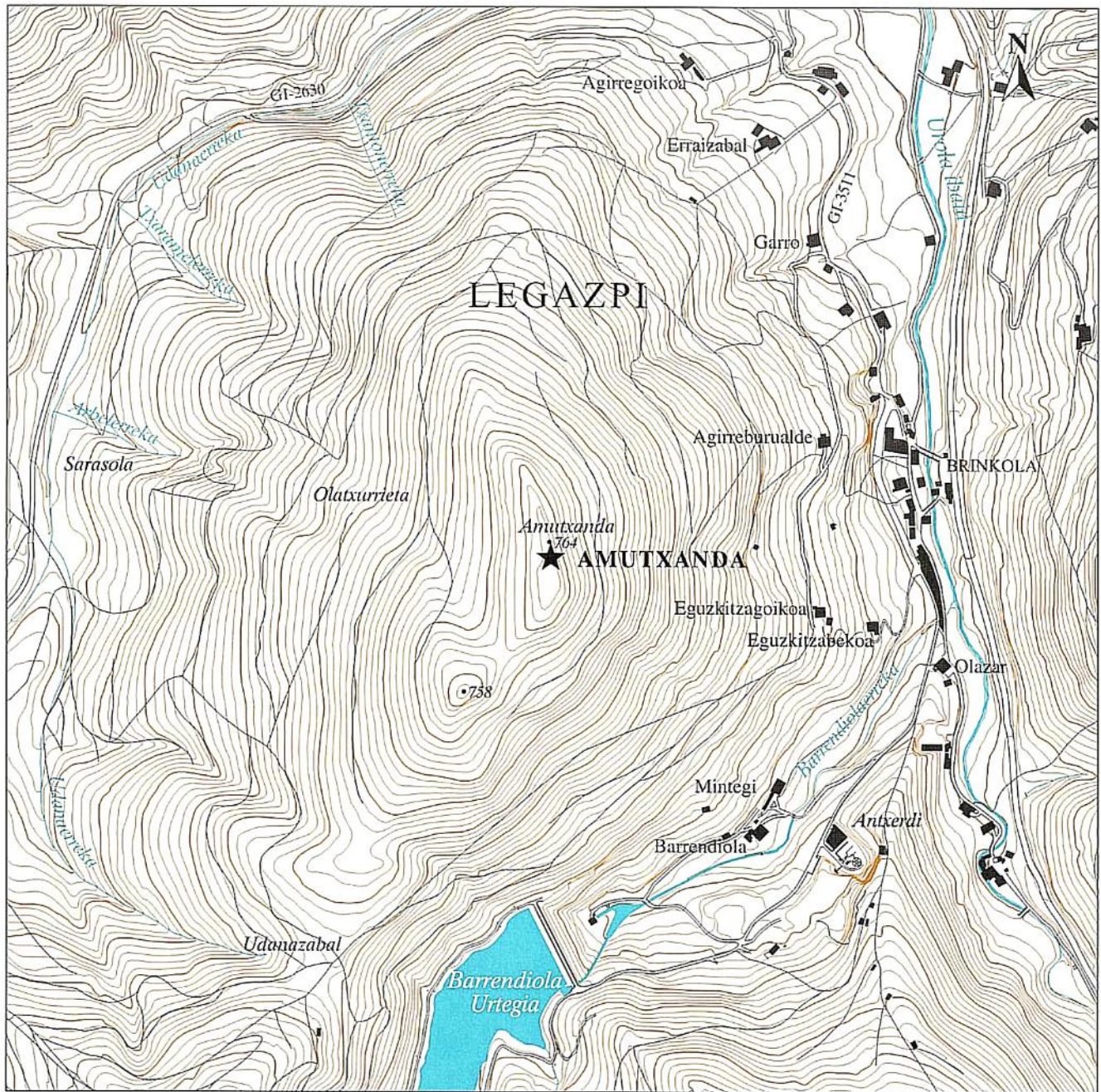

Eskala 1 : 10.000



AMUTXANDA

TRIKIHARRIA / DOLMEN

Herria / Municipio
LEGAZPI

Estazio Megalitikoa / Estación Megalítica
BRINKOLA-ZEGAMA

País = España	Comunidad Autónoma = Euskadi	Provincia (20): Gipuzkoa	Municipio = Legazpia
Zona megalítica (08): Brinkola – Zegama	Tipo Monumento (01): Dolmen	Nº. (02):	Nombre: Amutxanda
			Hilharriak: 20-08-01-02

2.014 Barrero Hidalgo, Balere – Millán San Emeterio, Luis.
Monumentos prehistóricos en Gipuzkoa-1. Arzarrak. Edición propia. San Sebastián–Donostia, p. 99.

Balere Barrero-Luis Millán MONUMENTOS PREHISTÓRICOS EN GIPUZKOA-I

Zona	Nombre	X	Y
BRINKOLA-ZEGAMA	AMUTXANDA	553484	4763013



J. M. Arruabarrena lo localizó el año 2000, en la cima del monte Amutxanda, en el rellano de su extremo Norte. Este dolmen es de dimensiones reducidas, ha sido muy removido y solo conserva tres losas de cámara, orientadas E-W. Todo el material utilizado es arenisca local. Esparcidas sobre el galgal e incluso más lejos se encuentran losas de buen tamaño que a buen seguro formaron parte del monumento. La falta de excavación impide añadir más datos fehacientes. Solo queda pedir que sea mantenido para alguna generación más respetuosa con su historia.

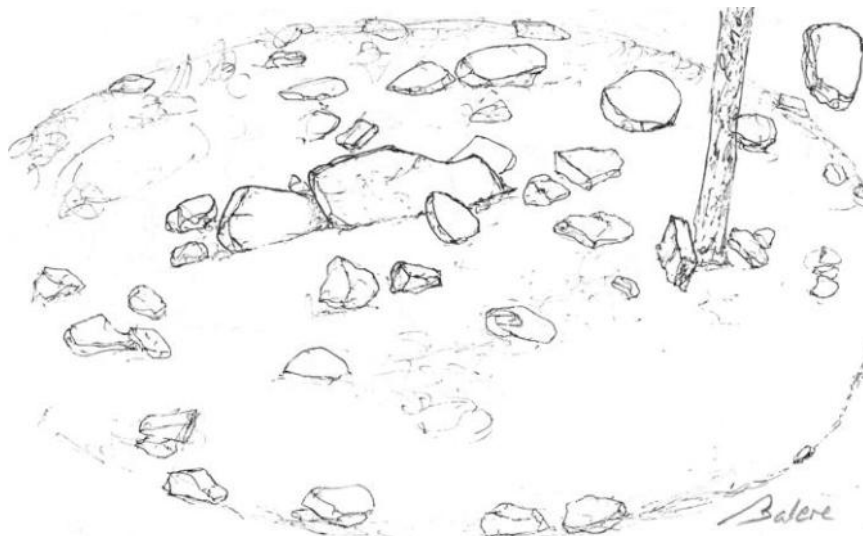

ARZARRAK-2014

99