

País = España	Comunidad Autónoma = Euskadi	Provincia (20): Gipuzkoa	Zona megalítica (04): Sierra de Aralar
Municipio = Enirió-Aralar	Tipo Monumento (02): Túmulo	Nº. (26):	Nombre: Gorostiaga Hilharriak: 20-04-02-26

COORDENADAS: Hoja 114-I (Lakuntza). I.G.N. Escala 1: 25.000. U.T.M. **Huso 30T**. = X: 578.980, Y: 4.760.422, Z: 1.263. **European 1979**.
 Hoja 114-I (Lakuntza). I.G.N. Escala 1: 25.000. U.T.M. **Huso 30T**. = X: 578.877, Y: 4.760.213, Z: 1.263. **ETRS 89**.

SITUACIÓN: Se halla situado a unos trescientos metros al norte del dolmen de Trikuharri, con vistas hacia el Aralar Navarro.

ACCESO: Desde la población de Lekunberri subir hasta la desaparecida casa del guarda y seguir por la pista hasta llegar al dolmen de Trikuharri; desde aquí solo tenemos que seguir hacia el norte cerca del sendero que asciende a la cumbre de Gaintzeko torrea, punto culminante de la Sierra de Aralar. A unos trescientos metros del dolmen llegaremos a una zona un tanto llana donde se halla este túmulo cerca de un fondo de cabaña al oeste y otro fondo de cabaña excepcionalmente redondo situado al norte bastante cerca.

DESCRIPCIÓN: **Túmulo**. Situado en un pequeño rellano, donde hay unas vistas magníficas hacia el este, donde sólo crece la hierba fina. Mide 3m de diámetro, alcanzando una altura de 0,30m. Está recubierto por el césped y afloran bastantes piedras de tamaño mediano por todo el túmulo excepto por el lado este. Materiales, calizas del lugar.

HISTORIA: Localizado por Xabier **Taberna** Macazaga y Manolo **Tamayo** Cervigón, el 30 de agosto de 2.014. No ha sido excavado hasta la fecha.

BIBLIOGRAFIA: Inédito hasta la fecha.

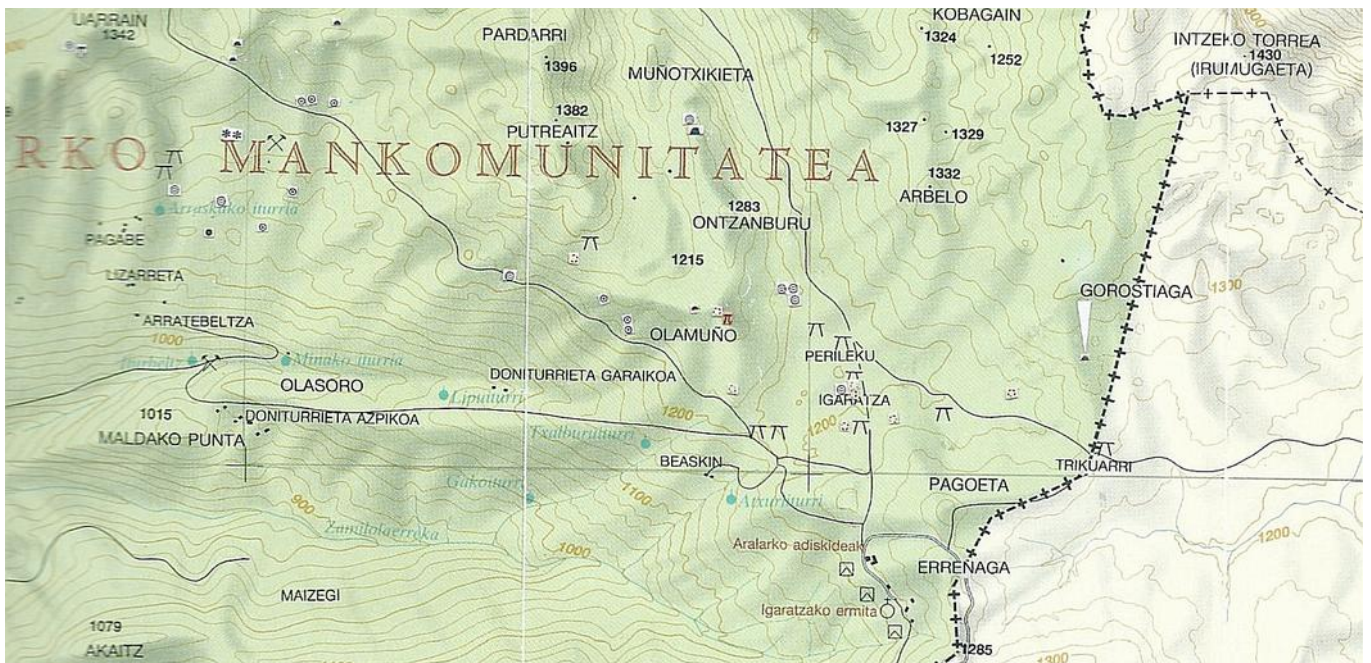
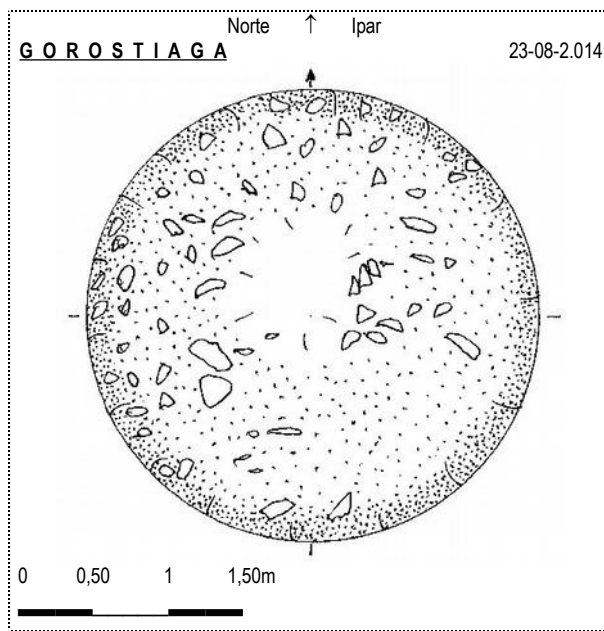

País = España	Comunidad Autónoma = Euskadi	Provincia (20): Gipuzkoa	Zona megalítica (04): Sierra de Aralar
Municipio = Enirio-Aralar	Tipo Monumento (02): Túmulo	Nº. (26):	Nombre: Gorostiaga
			Hilharriak: 20-04-02-26

