

| | | | |
|----------------------------------|-------------------------------------|---------------------------------|---|
| País = España | Comunidad Autónoma = Euskadi | Provincia (20): Gipuzkoa | Zona megalítica (04): Sierra de Aralar |
| Municipio = Enirio-Aralar | Tipo Monumento (02): Túmulo | Nº. (19): | Nombre: Olasoro I CODIGO: 20-04-02-19 |

COORDENADAS: Hoja 114-I (Lakuntza). I.G.N. Escala 1: 25.000. U.T.M. **Uso 30T**. = X: 574.431, Y: 4.760.729, Z: 1.131. **European 1979**.
 Hoja 114-I (Lakuntza). I.G.N. Escala 1: 25.000. U.T.M. **Uso 30T**. = X: 574.328, Y: 4.760.520, Z: 1.131. **ETRS 89**.

SITUACIÓN: Situado en la parte alta de una ancha vaguada, al oeste del dolmen de Olasoro y al este del aska de Uela, en terreno despejado.

ACCESO: Desde Ataun acceder a la sierra por la carretera de Arrateta hasta llegar al final del cemento donde continuaremos por la pista hasta llegar a la entrada del parque donde dejaremos el vehículo. Seguimos andando por la pista hasta llegar a la zona de Uidui y ascender hacia el este pasando junto al dolmen de Zearragoena y a partir de aquí subir hacia el norte hasta llegar a las praderas de Uelogoena y su enorme aska. Continuar hacia el noreste subiendo por la pradera hasta llega a la parte alta donde no lejos del sel de Olasoro, hacia el sur, podemos ver este túmulo cerca del borde donde comienzan a verse varios rediles y fondos de cabaña.

DESCRIPCIÓN: **Túmulo**. Situado en la parte alta de una gran pradera, en zona algo rocosa, totalmente libre de árboles, donde sólo crece el pasto. Mide 7m de diámetro y alcanza una altura máxima de 0,40m, está formado por tierra y bloques de piedras calizas de tamaño mediano a pequeño y algún que otro de tamaño más grande. Está en terreno ligeramente inclinado. Materiales, calizas del lugar.

HISTORIA: Localizado por Iñaki **Gatzelu** Iraundegi, Luis **Millán** San Emeterio e Iñigo **Txintxurreta** Díaz, el 16 de agosto de 2014. No ha sido excavado hasta la fecha.

BIBLIOGRAFIA: Inédito hasta la fecha.

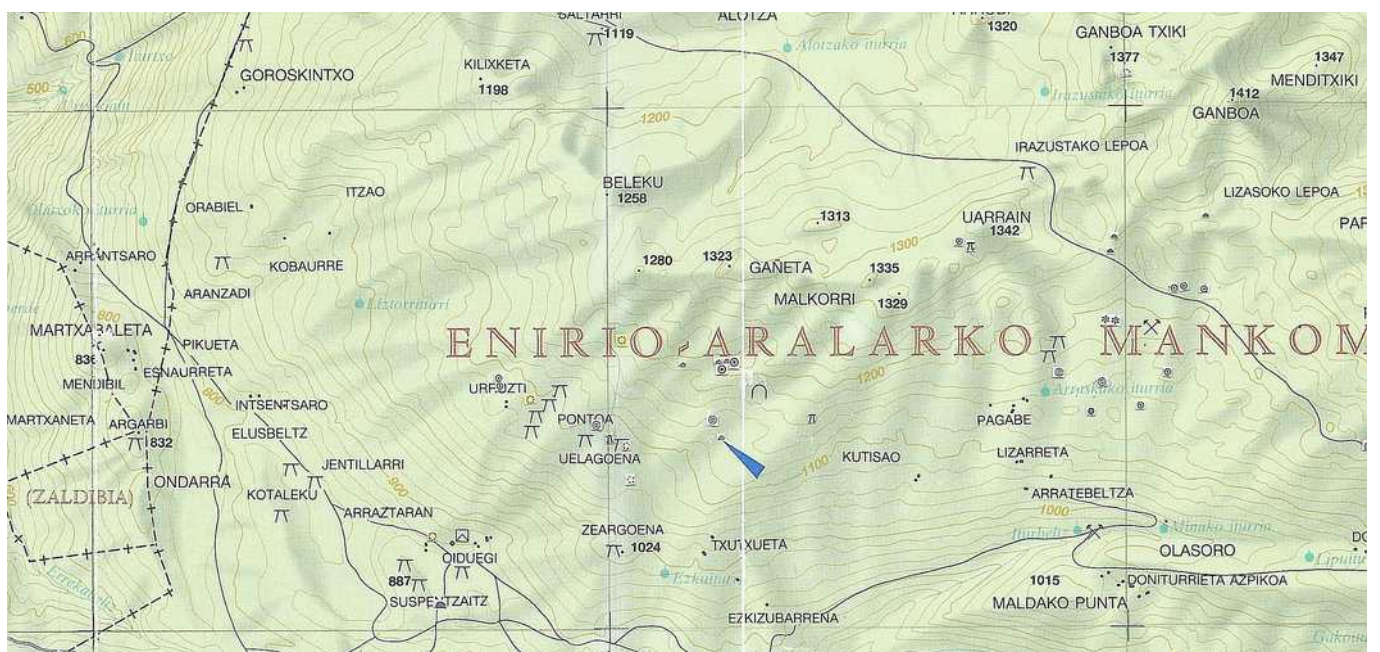
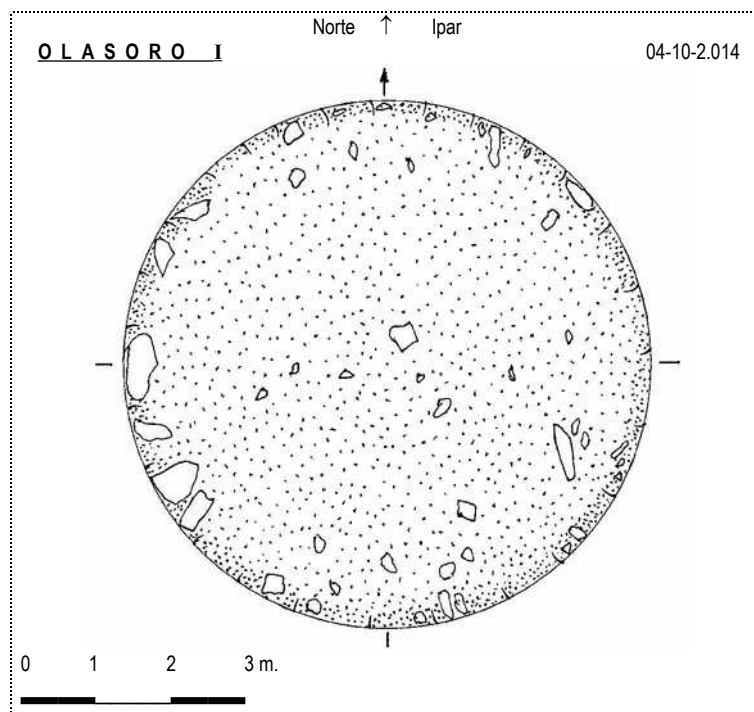

| | | | | |
|----------------------------------|-------------------------------------|---------------------------------|---|----------------------------|
| País = España | Comunidad Autónoma = Euskadi | Provincia (20): Gipuzkoa | Zona megalítica (04): Sierra de Aralar | |
| Municipio = Enirio-Aralar | Tipo Monumento (02): Túmulo | Nº. (19): | Nombre: Olasoro I | CODIGO: 20-04-02-19 |

