

COORDENADAS: Hoja 113-IV (Olazti-Olazagutía). I.G.N. Escala 1: 25.000. U.T.M. Huso 30 T. = X: 558.816, Y: 4.743.613, Z: 1.018. **European 1979**.
Hoja 113-IV (Olazti-Olazagutía). I.G.N. Escala 1: 25.000. U.T.M. Huso 30 T. = X: 558.713, Y: 4.743.404, Z: 1.018. **ETRS89**.

SITUACIÓN : Se halla situado en la zona baja de la pradera de Legaire entre los menhires de Akarte y Mendiluze.

ACCESO : Desde la población de Salvatierra-Agurain hay que subir al puerto de Opakua y adentrarse hacia el este por una carretera en mal estado durante seis kilómetros hasta llegar a un aparcamiento donde nace una pista hacia el norte con la indicación de dolmen de Legaire 2. Vamos hasta el final de la pista donde dejaremos el vehículo, para continuar hacia el oeste por la pradera pasando por los menhires enhiestos y el dolmen de Legaire norte, continuamos hacia el oeste, cruzamos la regata y a unos cuatrocientos cincuenta metros, siempre en el llano, veremos este túmulo a la izquierda del camino por donde pasan los todo terrenos.

DESCRIPCIÓN: **Túmulo**. Se halla situado a cuatrocientos cincuenta metros al suroeste del menhir de Akarte y a otros cuatrocientos cincuenta metros al noreste del menhir de Mendiluze, en zona de pastos, pero con el bosque bastante cercano.
Se trata de un pequeño túmulo bastante bien definido, compuesto por tierra y piedras de tamaño mediano a pequeño que lo delimitan perfectamente. Como la mayoría de estos túmulos, está intacto, nadie le ha metido mano hasta ahora.
Mide 2,50m de diámetro y alcanza una altura de 0,20m, está en terreno totalmente llano.
Materiales, calizas del lugar.

HISTORIA: Localizado por Balere **Barrero** Hidalgo, Luis **Millán** San Emeterio y Xabier **Taberna** Macazaga, el 15 de junio de 2.009.
No ha sido excavado hasta la fecha.

BIBLIOGRAFÍA: Inédito hasta la fecha.

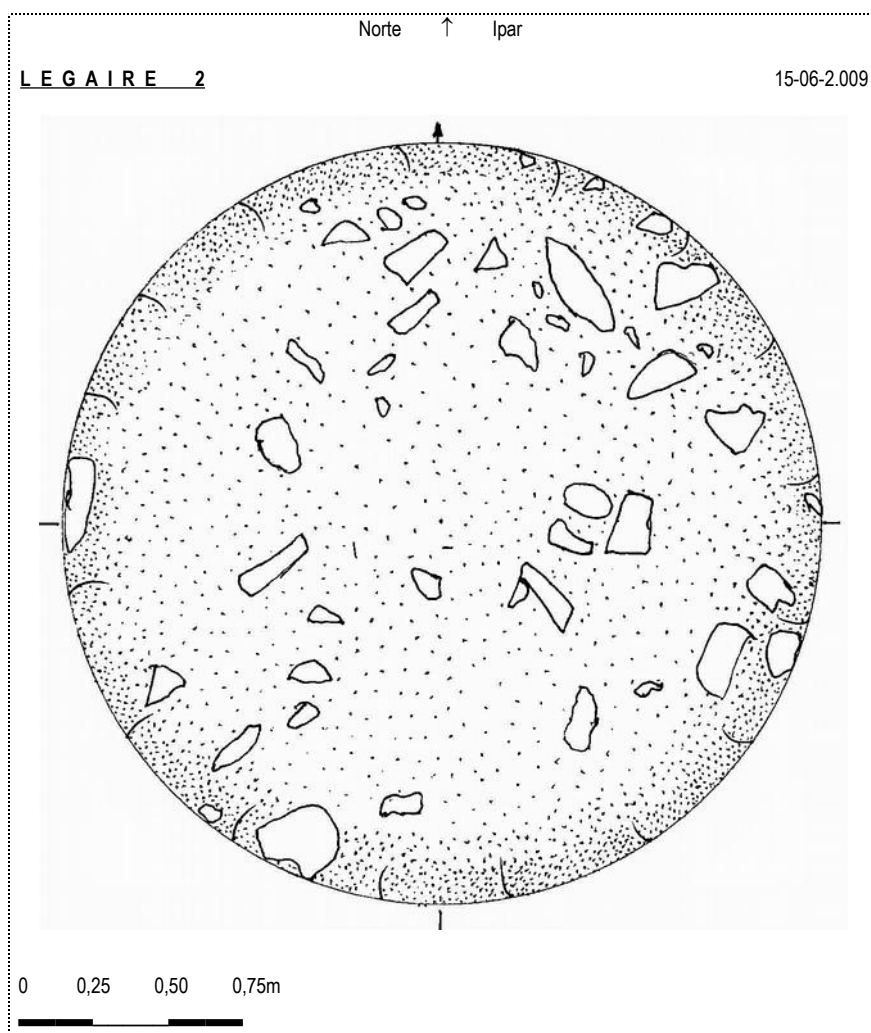

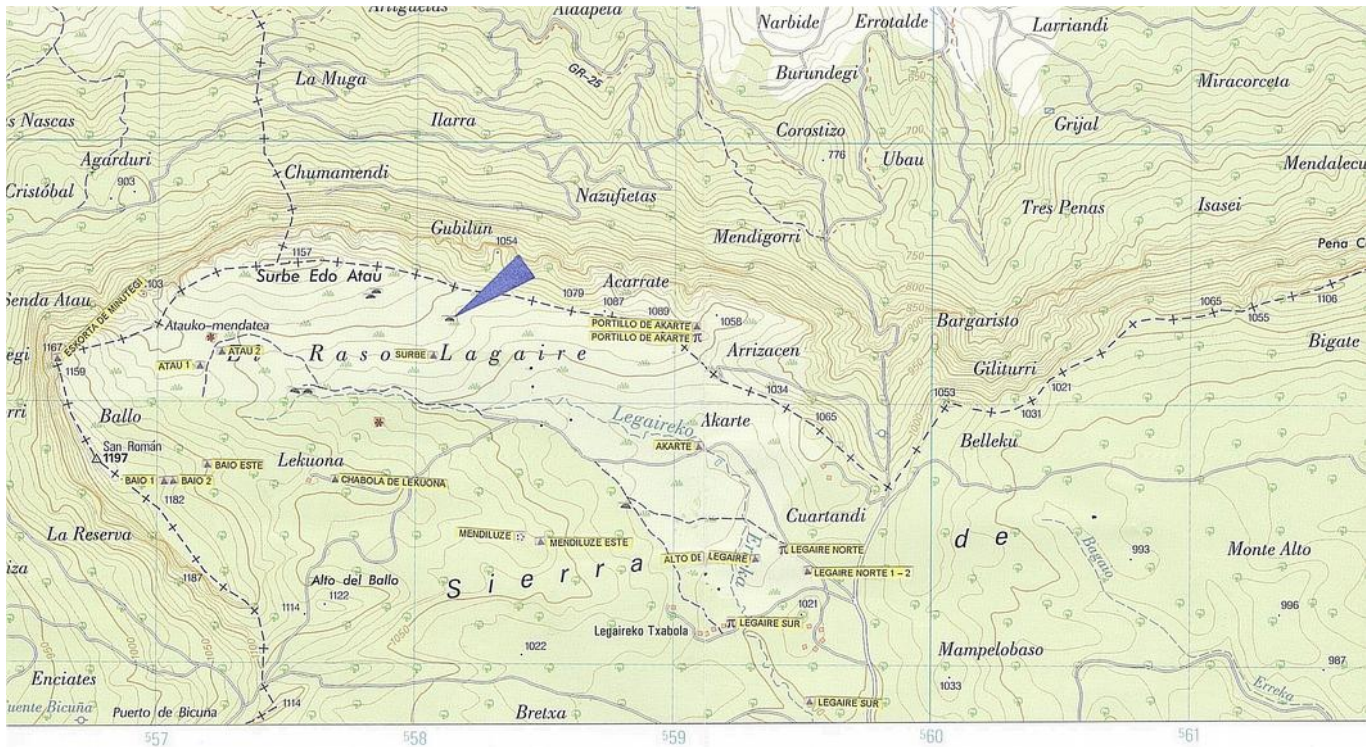

15 de junio de 2.009.



24 de julio de 2.014.

País = España	Comunidad Autónoma = Euskadi	Provincia (01): Araba	Municipio = Parzoneria de Entzia
Zona megalítica (18): Sierra de Entzia	Tipo Monumento (02): Túmulo	Nº. (18):	Nombre: Legaire 2 Hilharriak: 01-18-02-18

Túmulo (18): Legaire 2. Hoja 113-IV (Olazti-Olazagutía). Escala 1: 25.000. U.T.M. Huso 30 T. = X: 558.816, Y: 4.743.613, Z: 1.018. ED 50. 15 de junio de 2.009.

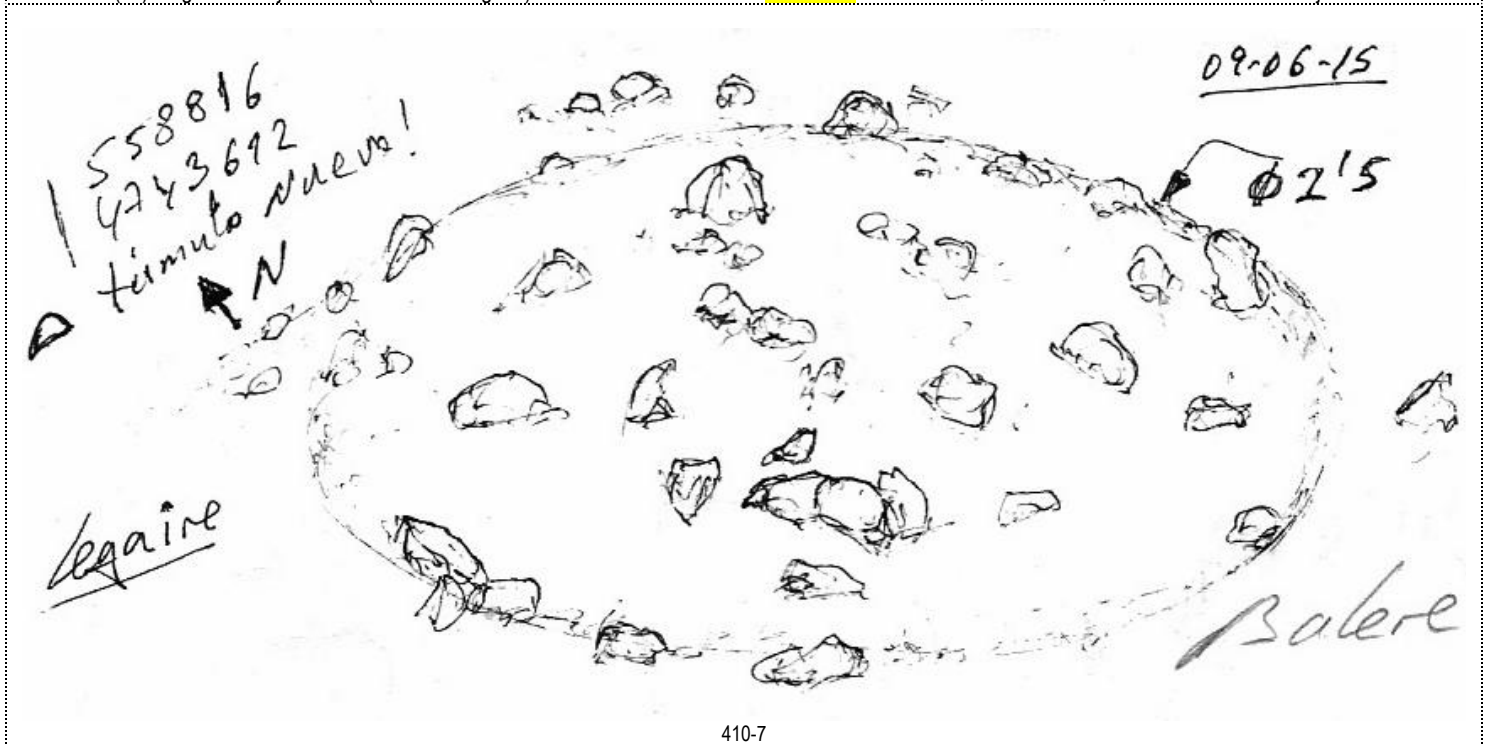

410-7



28 de julio de 2.018

